



aerospace
climate control
electromechanical
filtration
fluid & gas handling
hydraulics
pneumatics
process control
sealing & shielding



Racor Filter Division Europe

Catalogue Références & Guide Applications
du marché Poids Lourds

FDRB571FR V7, 12/2016



La Qualité Constructeur dans Le marché de l'Après-Vente

Parker Racor a pour vocation de concevoir et de fabriquer des solutions complètes pour les plus grands constructeurs Poids Lourds

Fort d'un partenariat sur le long terme avec les constructeurs leaders, Parker Racor se positionne naturellement en première monte de la plupart des Poids Lourds.

Vous trouverez dans ce catalogue les versions Parker Racor des pièces de rechange et consommables de ces filtres. Identiques en terme de montage, de fonction et de performance, ils offrent l'avantage de ne pas invalider la garantie constructeur !

Pour plus d'informations ou de renseignements Techniques, merci d'envoyer un @mail à notre service support technique :

pascal.brion@parker.com

Ou appelez le:

+33 683 87 94 86

Ou cherchez Racor sur TecDoc



Comment utiliser ce catalogue

Le code couleur en haut de chaque page permet d'identifier facilement l'application : Air, Sécheur d'air de freinage, Air Cabine, Crank Case Ventilation (CCV), carburant, filtres huile et hydrauliques de direction.

De même, le nom du constructeur est indiqué en haut de chaque page en même temps que l'application des pièces concernées.

Le tableau en bas de page donne les détails de chaque pièce tel que la référence constructeur, et l'équivalence en Racor

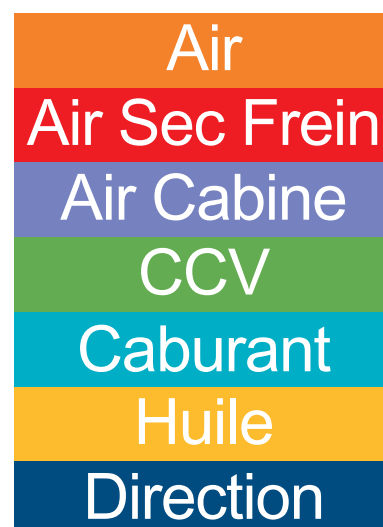

** Les Références constructeur dans ce catalogue sont données à titre indicatif seulement*

Contenu

Qualité constructeur dans le marché de l'après-vente	2
Guide des Applications	4
DAF	9
Carburant	9
Direction	10
Ford	11
Air	11
Air Sec Frein	12
CCV	13
Carburant	14
Huile	15
Direction	16
Iveco	17
Air Sec Frein	17
Air Cabine	18
CCV	19
Carburant	20
Direction	23
MAN	24
Air Sec Frein	24
Carburant	25
Direction	26
Mercedes	27
Air	27
Air Sec Frein	28
Air Cabine	29
Carburant	30
Huile	33
Direction	34
Renault	35
Air	35
Air Sec Frein	36
Air Cabine	37
Carburant	38
Huile	41
Direction	42
Scania	43
Air	43
Air Cabine	44
Carburant	45
Huile	46
Direction	47
Air Sec Frein	49
Volvo	50
Air	50
Sécheur d'air de freinage	52
Air Cabine	53
Carburant	54
Huile	57
Direction	58
Cross Reference List	59

Avertissement

Un article abîmé, mal sélectionné ou mal utilisé peut causer des dommages matériels ou humain avec des conséquences graves. Le présent document diffusé par Parker Hannifin Corporation, ou l'un de ses représentant (filiale ou distributeur) fourni des informations destinées à des utilisateurs techniquement avertis. Il est important d'analyser tous les aspects de votre application et de les faire correspondre au mieux avec les articles présentés dans ce catalogue. De par les nombreuses variantes d'applications et de conditions de fonctionnement, l'utilisateur, au travers de son expérience et de son analyse est seul responsable de la sélection effectuée et doit s'assurer que les conditions de performance, de sécurité et d'information sont réunies.

Les produits décrits ci-après incluant les limitations d'utilisation, les caractéristiques, les spécifications, la conception, la disponibilité et les prix sont susceptibles de changement par Parker Hannifin Corporation ou l'une de ses filiales sans avertissement préalable.

Toute reproduction Interdite sans l'autorisation de Parker Hannifin Corporation.

Guide des Applications

Trié par Référence Racor

Référence Racor	OEM	Application	Référence Constructeur	Page #
500375001	Ford	Air : Cargo – 10.2 Litres	DC46-9601-AA	11
500443001	Ford	Air : Cargo – 10.2 Litres	DC46-9601-BB	11
4160DRCR02	Ford	Caburant : Cargo 10.2L, 9.0L, 7.2L	6C46-9155-EA	14
4160DRCR03	Ford	Caburant : Cargo 10.2L, 9.0L, 7.2L	DC46-9155-AB	14
4160RHHV10MTC-SLV	Mercedes	Caburant : Euro 4/5 - Actros I, Actros I MP2/MP3 / Atego I / Atego II / Axor I / Axor II	A 000 470 04 69	30
4160RHHV10MTC-SLV	Mercedes	Caburant : Euro 4/5 - Actros I, Actros I MP2/MP3 / Atego I / Atego II / Axor I / Axor II	A 000 470 21 90	30
490RP10-D-01	Iveco	Caburant : Euro 5 – Stralis / Strator - Cursor 13 , 10 , 8	504101411	20
690-30M	Scania	Caburant : Euro 4/5 – Series 4, G, P, R, T	1393639	45
690-30M-24	Scania	Caburant : Euro 4/5 – Series 4, G, P, R, T	1393642	45
DRK 00008	Ford	Caburant : Cargo 10.2L, 9.0L, 7.2L	Exclusif Racor	14
DRK 00008	Iveco	Caburant : Euro 5 – Stralis / Strator - Cursor 13 , 10 , 8	Exclusif Racor	20
DRK 00036	Mercedes	Caburant : Euro 4/5 - Actros I, Actros I MP2/MP3 / Atego I / Atego II / Axor I / Axor II	A 000 477 45 08	30
DRK 00037	Mercedes	Caburant : Euro 4/5 - Actros I, Actros I MP2/MP3 / Atego I / Atego II / Axor I / Axor II	A 000 477 25 16	30
DRK 00054	Ford	Caburant : Cargo 10.2L, 9.0L, 7.2L	DC46-9176-BA	14
DRK 00055	Iveco	Caburant : Euro 5 – Stralis / Strator - Cursor 13 , 10 , 8	Exclusif Racor	20
DRK 00055	Iveco	Caburant : Euro 6 – Stralis	Exclusif Racor	21
DRK 00121	Iveco	Caburant : Euro 5 – Stralis / Strator - Cursor 13 , 10 , 8	Exclusif Racor	20
DRK 00188-RCR	Volvo	Caburant : Euro 4/5 – FH12, FH16, FL, FM	20875073	54
DRK 00203	Renault	Caburant : Euro 4/5 – Midlum II – Dxi5 , Dxi7	74 21 088 086	40
DRK 00203	Volvo	Caburant : Euro 4/5 – FE II , FL II	21088086	56
DRK 00230	Ford	Caburant : Cargo 10.2L, 9.0L, 7.2L	Exclusif Racor	14
DRK 00230	Iveco	Caburant : Euro 6 – Stralis	Exclusif Racor	21
DRK 00287-RCR	Volvo	Caburant : Euro 6 – FH16	21762877	55
DRK 00288-RCR	Volvo	Caburant : Euro 6 – FH16	21762881	55
DRK 00289-RCR	Volvo	Caburant : Euro 6 – FH16	21762883	55
DRK 00292-RCR	Iveco	CCV : Euro 6 – Eurocargo – NEF Engine	504153151	19
DRK 00388	Renault	Caburant : Euro 4/5 – Kerax, Magnum, Premium – Dxi12, Dxi13	74 20 869 391	38
DRK 00388	Volvo	Caburant : Euro 4/5 – FH12, FH16, FL, FM	20869391	54
DRK 00390	Renault	Caburant : Euro 4/5 – Kerax, Magnum, Premium – Dxi12, Dxi13	Exclusif Racor	38
DRK 00390	Volvo	Caburant : Euro 4/5 – FH12, FH16, FL, FM	Exclusif Racor	54
DRK 00391	Volvo	Caburant : Euro 4/5 – FH12, FH16, FL, FM	21023285	54
DRK 00391	Volvo	Caburant : Euro 4/5 – FH12, FH16, FL, FM	21870628	54
DRK 00396	Renault	Caburant : Euro 4/5 – Kerax, Magnum, Premium – Dxi12, Dxi13	74 20 869 391	38
DRK 00396	Volvo	Caburant : Euro 4/5 – FH12, FH16, FL, FM	20869387	54
DRK 00404	Renault	Caburant : Euro 4/5 – Kerax, Magnum, Premium – Dxi12, Dxi13	74 21 023 287	38

Guide des Applications

Trié par Référence Racor

Référence Racor	OEM	Application	Référence Constructeur	Page #
DRK 00404	Volvo	Caburant : Euro 4/5 – FH12, FH16, FL, FM	21900852	54
DRK 00405	Renault	Caburant : Euro 6 – Magnum	74 21 879 909	39
DRK 00405	Volvo	Caburant : Euro 6 – FH16	21879911	55
DRK 00407	Renault	Caburant : Euro 6 – Magnum	74 21 762 862	39
DRK 00408	Renault	Caburant : Euro 4/5 – Midlum II – Dxi5 , Dxi7	74 20 591 254	40
DRK 00408	Volvo	Caburant : Euro 4/5 – FE II , FL II	20891254	56
DRK 00409	Ford	Caburant : Cargo 10.2L, 9.0L, 7.2L	5C46-9J294-BB	14
DRK 00410	Iveco	Caburant : Euro 5 – Eurocargo	42561607	22
DRK 00417	Ford	CCV : Cargo 9.0L	6C46-6A548-AA	13
DRK 00418	Ford	CCV : Cargo 9.0L	6C46-6584-AA	13
DRK 00419	Ford	CCV : Cargo 9.0L	KT7C46-6A603-AB	13
DRK 00422	Iveco	CCV : Euro 6 – Eurocargo – NEF Engine	504371134	19
DRK 00424	Iveco	CCV : Euro 6 – Eurocargo – NEF Engine	Exclusif Racor	19
DRK 00426	Ford	Air : Cargo – 10.2 Litres	DC46-9628-BA	11
DRK 00427	Ford	Air : Cargo – 10.2 Litres	DC46-9643-AB	11
DRK 00428	Ford	Air : Cargo – 10.2 Litres	DC46-9M654-AA	11
DRK 00429	Ford	Air : Cargo – 10.2 Litres	DC46-7D741-AA	11
DRK 00430	Ford	Air : Cargo – 10.2 Litres	DC46-9A612-AA	11
DRK 00431	Volvo	Caburant : Euro 6 – FH16	21762800	55
DRK 00432	Renault	Caburant : Euro 6 – Magnum	74 21 766 617	39
DRK 00432	Volvo	Caburant : Euro 6 – FH16	21762764	55
DRK 00441	Ford	Air : Cargo – 10.2 Litres	DC46-9628-AB	11
DRK 00456	Volvo	Caburant : Euro 4/5 – FH12, FH16, FL, FM	20870049	54
DRK 00489	Volvo	Caburant : Euro 6 – FH16	22502434	55
DRK 00491	Volvo	Caburant : Euro 6 – FH16	Exclusif Racor	55
DRK 00515	Volvo	Caburant : Euro 6 – FH16	21762848	55
DRK 00516	Volvo	Caburant : Euro 6 – FH16	21762862	55
DRK 00517	Volvo	Caburant : Euro 6 – FH16	21762885	55
ECO-III-XL15	Ford	Air : Cargo – 10.2 Litres	DC46-9600-BB	11
ECO-III-XL15S	Ford	Air : Cargo – 10.2 Litres	DC46-9600-AC	11
KR 27004	Scania	Caburant : Euro 4/5 – Series 4, G, P, R, T	1407702	45
KR 27004-H	Scania	Caburant : Euro 4/5 – Series 4, G, P, R, T	Exclusif Racor	45
KR-5006	Scania	Caburant : Euro 4/5 – Series 4, G, P, R, T	1393641	45
LDP160R20RCR02	Iveco	Caburant : Euro 6 – Stralis	580 1510 524	21
LDP160R20RCR10	Iveco	Caburant : Euro 6 – Stralis	580 1510 519	21
LDP160R20RCR18	Iveco	Caburant : Euro 6 – Stralis	580 1699 334	21
LFS TF1006RE	Scania	Caburant : Euro 4/5 – Series 4 /G / P / R / T	176 8402	47
MD5760DTV30RCR01	Renault	Caburant : Euro 4/5 – Midlum II – Dxi5 , Dxi7	74 21 088 114	40
MD5760DTV30RCR01	Volvo	Caburant : Euro 4/5 – FE II , FL II	20591265	56
MD5760DTV30RCR02	Renault	Caburant : Euro 4/5 – Midlum II – Dxi5 , Dxi7	74 21 088 121	40
MD5760DTV30RCR02	Volvo	Caburant : Euro 4/5 – FE II , FL II	20591266	56
MD5790PRV10RCR01	Iveco	Caburant : Euro 5 – Eurocargo	504 192 165	22
MD5790PRV10RCR02	Iveco	Caburant : Euro 5 – Eurocargo	504 192 159	22
PFA5616	Mercedes	Air : Actros 1 – MP2/MP3 – OM541LA, OM542LA	004 094 35 04	27

Guide des Applications

Trié par Référence Racor

Référence Racor	OEM	Application	Référence Constructeur	Page #
PFA5617	Renault	Air : Euro 4/5 – Magnum Dxi 12, 13	50 01 865 723	35
PFA5618	Volvo	Air : FH12 – D 12A/B/C/D	1665898	51
PFA5619	Volvo	Air : FH12 – D 12A/B/C/D	8149961	51
PFA5624	Volvo	Air : FM 12, 10, 9, 7	21834199	50
PFA5626	Scania	Air : Series 4/G/P/R/T – Euro 4/5	172 8667	43
PFA5627	Scania	Air : Series 4/G/P/R/T – Euro 4/5	148 5592	43
PFA5628	Iveco	Air Cabine : Stralis - Cursor 13, 10, 8	2995964	18
PFA5629	Iveco	Air Cabine : Stralis - Cursor 13, 10, 8	2994583	18
PFA5630	Mercedes	Air Cabine : Actros 1 – MP2/MP3 – OM541LA, OM542LA	000 830 11 18	29
PFA5631	Mercedes	Air Cabine : Actros 1 – MP2/MP3 – OM541LA, OM542LA	000 830 13 18	29
PFA5632	Mercedes	Air Cabine : Actros 1 – MP2/MP3 – OM541LA, OM542LA	000 830 12 18	29
PFA5633	Mercedes	Air Cabine : Actros 1 – MP2/MP3 – OM541LA, OM542LA	000 830 13 18	29
PFA5634	Renault	Air Cabine : Euro 4/5 – Magnum Dxi 12, 13	50 01 844 054	37
PFA5635	Scania	Air Cabine : P Series / R Series – DC 9. DC 11. DC 12, DC 13, DC 16	191 3500	44
PFA5636	Scania	Air Cabine : P Series / R Series – DC 9. DC 11. DC 12, DC 13, DC 16	191 3503	44
PFA5637	Scania	Air Cabine : P Series / R Series – DC 9. DC 11. DC 12, DC 13, DC 16	191 3503	44
PFA5638	Scania	Air Cabine : P Series / R Series – DC 9. DC 11. DC 12, DC 13, DC 16	132 6780	44
PFA5639	Volvo	Air Cabine : FH12 – D 12A/B/C/D	8143691	53
PFA5640	Volvo	Air Cabine : FH12 – D 12A/B/C/D	20409908	53
PFF5600	MAN	Caburant : F2000 , F2000 Evolution , FE , TGA	81.12501.0033	25
PFF5601	MAN	Caburant : F2000 , F2000 Evolution , FE , TGA	81.12503.0086	25
PFF5605	Scania	Caburant : Euro 4/5 – Series 4, G, P, R, T	1518512	45
PFF5641	Mercedes	Caburant : Actros 1 – MP2/MP3 – OM541LA, OM542LA	541 092 09 05	32
PFF67555	Mercedes	Caburant : Euro 6 – Actros	A 000 090 42 51	31
PFF67605	Mercedes	Caburant : Euro 6 – Actros	A 000 090 17 52	31
PFL5615	Scania	Huile : Euro 4/5 – Series 4/ G/ P/ R/ T	2077885	46
PFL5620	Renault	Huile : Euro 4/5 – Kerax / Magnum / Premuim – Dxi12, Dxi13	74 21 561 278	41
PFL5620	Volvo	Huile : Euro 4/5 – FH12 , FH16 , FL , FM	21707133	57
PFL5621	Renault	Huile : Euro 4/5 – Kerax / Magnum / Premuim – Dxi12, Dxi13	74 20 779 040	41
PFL5622	Volvo	Huile : Euro 4/5 – FH12 , FH16 , FL , FM	21707134	57
PFL5623	Volvo	Huile : Euro 4/5 – FH12 , FH16 , FL , FM	21707132	57
PFL5625	Mercedes	Huile : Actros 1 – MP2/MP3 – OM541LA , OM542LA	541 184 03 25	33
R100RDRCR01	Volvo	Caburant : Euro 4/5 – FH12, FH16, FL, FM	21380488	54
R160-D-RCR-01	Ford	Caburant : Cargo 10.2L, 9.0L, 7.2L	3C46-9176-CA	14

Guide des Applications

Trié par Référence Racor

Référence Racor	OEM	Application	Référence Constructeur	Page #
R160-D-RCR-01	Mercedes	Caburant : Euro 4/5 - Actros I, Actros I MP2/MP3 / Atego I / Atego II / Axor I / Axor II	A 000 477 01 03	30
R160-D-RCR-02	Iveco	Caburant : Euro 6 – Stralis	580 1620 130	21
R160P	Iveco	Caburant : Euro 5 – Stralis / Strator - Cursor 13 , 10 , 8	504166113	20
R160P-D-MAX	Renault	Caburant : Euro 4/5 – Midlum II – Dxi5 , Dxi7	74 21 380 500	40
R260P	Renault	Caburant : Euro 4/5 – Kerax, Magnum, Premium – Dxi12, Dxi13	74 20 998 634	38
R260P	Volvo	Caburant : Euro 4/5 – FH12, FH16, FL, FM	20998367	54
R420PL	DAF	Caburant : 78CF, 85CF, 95 XF, 105 XF	143 3649	9
R60P-D-MAX	Renault	Caburant : Euro 4/5 – Midlum II – Dxi5 , Dxi7	74 21 380 403	40
R60P-D-MAX	Volvo	Caburant : Euro 4/5 – FE II , FL II	21088101	56
R60RDRCR01	Renault	Caburant : Euro 6 – Magnum	74 21 764 968	39
R60RDRCR01	Volvo	Caburant : Euro 6 – FH16	21764966	55
R60RDRCR02	Renault	Caburant : Euro 4/5 – Kerax, Magnum, Premium – Dxi12, Dxi13	74 21 380 472	38
R60RDRCR02	Volvo	Caburant : Euro 4/5 – FH12, FH16, FL, FM	21380475	54
R90-D-RCR-01	Mercedes	Caburant : Euro 4/5 - Actros I, Actros I MP2/MP3 / Atego I / Atego II / Axor I / Axor II	A 000 477 13 02	30
R90P	Scania	Caburant : Euro 4/5 – Series 4, G, P, R, T	1393640	45
R90RDRCR01	Volvo	Caburant : Euro 6 – FH16	21764964	55
R90RDRCR02	Renault	Caburant : Euro 4/5 – Kerax, Magnum, Premium – Dxi12, Dxi13	74 21 380 483	38
R90RDRCR02	Volvo	Caburant : Euro 4/5 – FH12, FH16, FL, FM	21380490	54
R90T-D-MAX	Iveco	Caburant : Euro 5 – Stralis / Strator - Cursor 13 , 10 , 8	42549295	20
R90T-D-MAX	Iveco	Caburant : Euro 5 – Eurocargo	504272431	22
R90T-D-MAX	Renault	Caburant : Euro 4/5 – Midlum II – Dxi5 , Dxi7	74 21 088 099	40
R90T-D-MAX	Volvo	Caburant : Euro 4/5 – FE II , FL II	21380408	56
RAD-30011	Ford	Air Sec Frein : Cargo - Ecotorq NHDD	4C45 2A131 AA	12
RAD-30011	Iveco	Air Sec Frein : Stralis - Cursor 13, 10, 8	1907612	17
RAD-30011	MAN	Air Sec Frein : TGX	81.52108-6025	24
RAD-30011	Mercedes	Air Sec Frein : Actros 1, MP2/MP3 - OM541LA, OM542LA	000 429 5695	28
RAD-30011	Renault	Air Sec Frein : Euro 4/5 - Magnum - Dxi 12, Dxi13/ Midlum II - Dxi 5, Dxi 7	50 01 865 404	36
RAD-30011	Volvo	Air Sec Frein : FH12 - D 12 A/B/C/D	1699132	52
RAD-30012	Scania	Air Sec Frein : R Series : DC9, 11, 12, 13, 16	177 4598	49
RC-381	Scania	Caburant : Euro 4/5 – Series 4, G, P, R, T	1411794	45
RL300RCR01	Ford	Huile : Cargo – 9.0L	2C46-6744-AC	15
RLB30RCR01	Ford	Huile : Cargo – 9.0L	2C46-6C769-AC	15
RP-352	DAF	Direction : XF105 – MX300, MX340, MX375, MX410 / XF95 – XE280, 315, 355, 390	022 9348	10
RP-352	Ford	Direction : Cargo – Ecotorq NHDD	Exclusif Racor	16
RP-352	Iveco	Direction : Eurocargo / Stralis – Cursor 13, 10, 8	1902137	23
RP-352	MAN	Direction : TGL, TGM, TGS, TGX	81.47301-6005	26

Guide des Applications

Trié par Référence Racor

Référence Racor	OEM	Application	Référence Constructeur	Page #
RP-352	Mercedes	Direction : Actros, MP2/MP3 / Axor / Atego	000 466 02 04	34
RP-352	Renault	Direction: Midlum II / Magnum – Dxi12 , Dxi13	50 00 814 407	42
RP-352	Scania	Direction : Series 4 /G / P / R / T	153 468	48
RP-352	Volvo	Direction : FH12 , FM12 , FM10 , FM9 , FM7	349619	58
RS175RCR01	Renault	Caburant : Euro 6 – Magnum	74 22 253 506	39
RS175RCR01	Volvo	Caburant : Euro 6 – FH16	21764952	55
RS175RCR01	Volvo	Caburant : Euro 6 – FH16	22253547	55
RS250RCR01	Ford	Caburant : Cargo 10.2L, 9.0L, 7.2L	2C46-9176-BA	14
RS250RCR01	Renault	Caburant : Euro 6 – Magnum	74 22 636 234	39
RS250RCR01	Volvo	Caburant : Euro 6 – FH16	20405160	55
RS250RCR01	Volvo	Caburant : Euro 4/5 – FH12, FH16, FL, FM	20972293	54
RS250RCR01	Volvo	Caburant : Euro 6 – FH16	21145173	55
RS250RCR01	Volvo	Caburant : Euro 6 – FH16	21764937	55
RS250RCR01	Volvo	Caburant : Euro 4/5 – FH12, FH16, FL, FM	21879886	54
RS250RCR01	Volvo	Caburant : Euro 6 – FH16	22474709	55
RS250RCR02	Renault	Caburant : Euro 4/5 – Kerax, Magnum, Premium – Dxi12, Dxi13	74 21 764 958	38
RS250RCR02	Volvo	Caburant : Euro 4/5 – FH12, FH16, FL, FM	21764937	54



La liste de prix des pièces Racor Aftermarket est maintenant disponible

Parker Racor est maintenant adhérent de TecDoc : vous pouvez donc aisément trouver les pièces de rechange pour les filtres de vos véhicules.

Contactez Parker Racor pour plus d'information



DAF

Monté sur Modèles: 75CF, 85CF, 95XF, 105XF

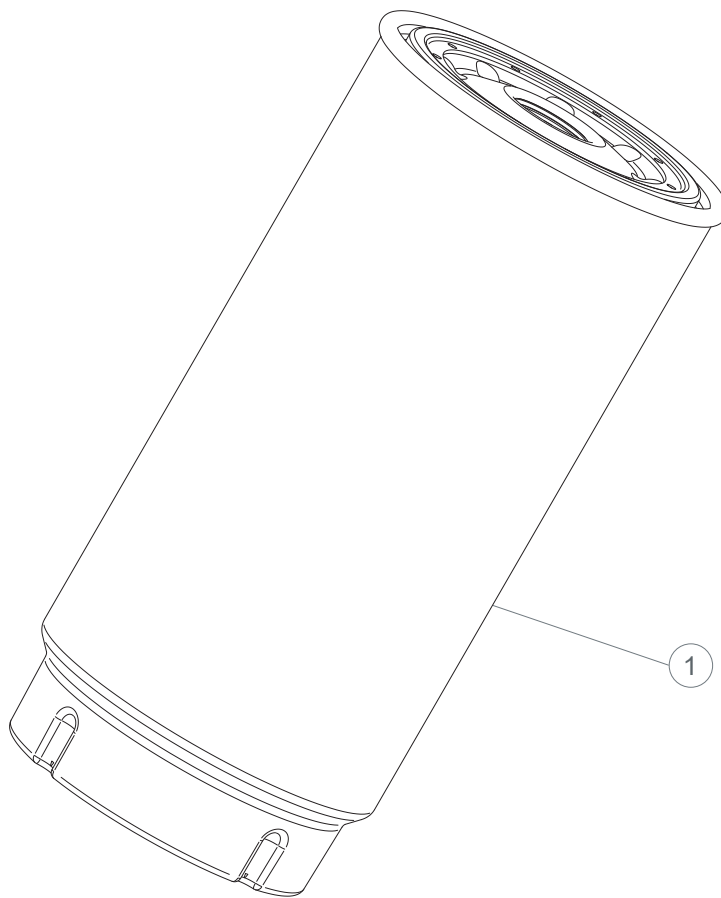

#	Description	Référence Constructeur	Référence Racor
1	Élément de Rechange	143 3649	R420PL

DAF

Monté sur Modèles: XF105 - MX300, MX340, MX375, MX410 / XF95 - XE280, XE315, XE355, XE390

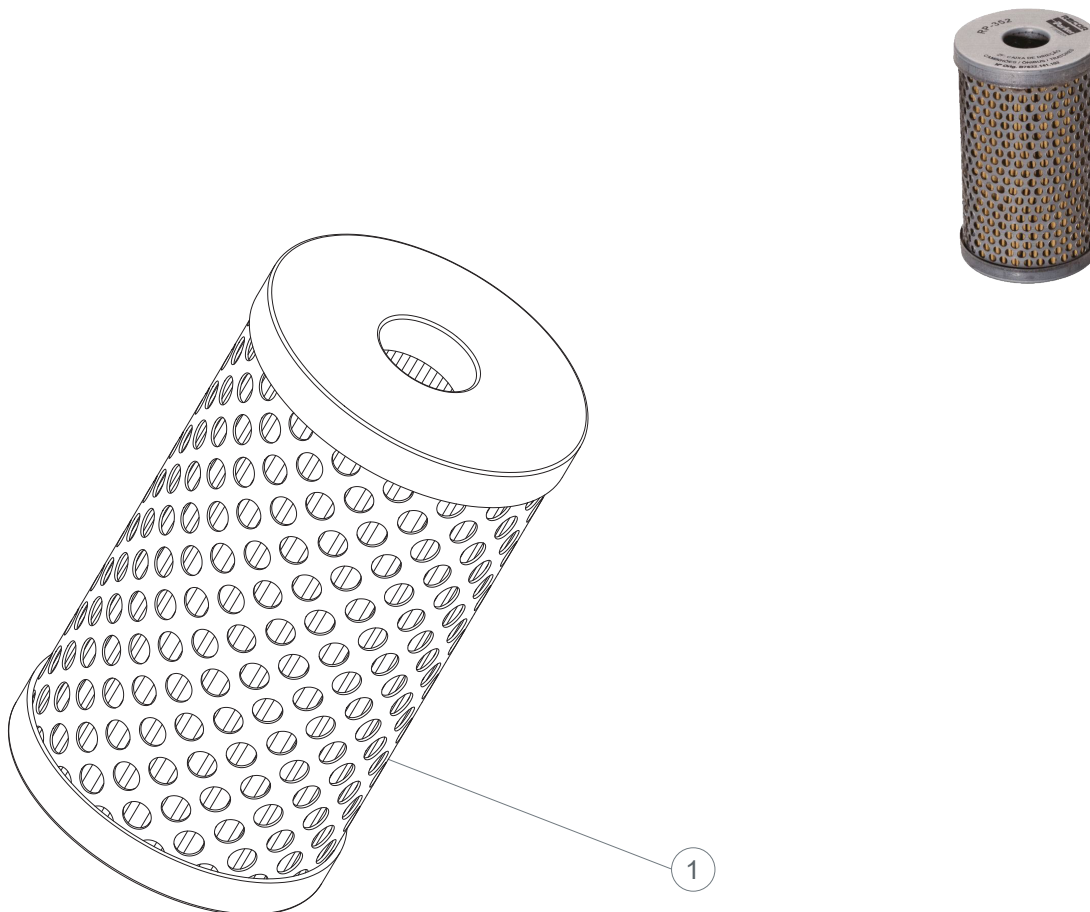

#	Description	Référence Constructeur	Référence Racor
1	Elément de Rechange	022 9348	RP-352

Ford

Monté sur Modèles: Cargo - 10.2 Litres

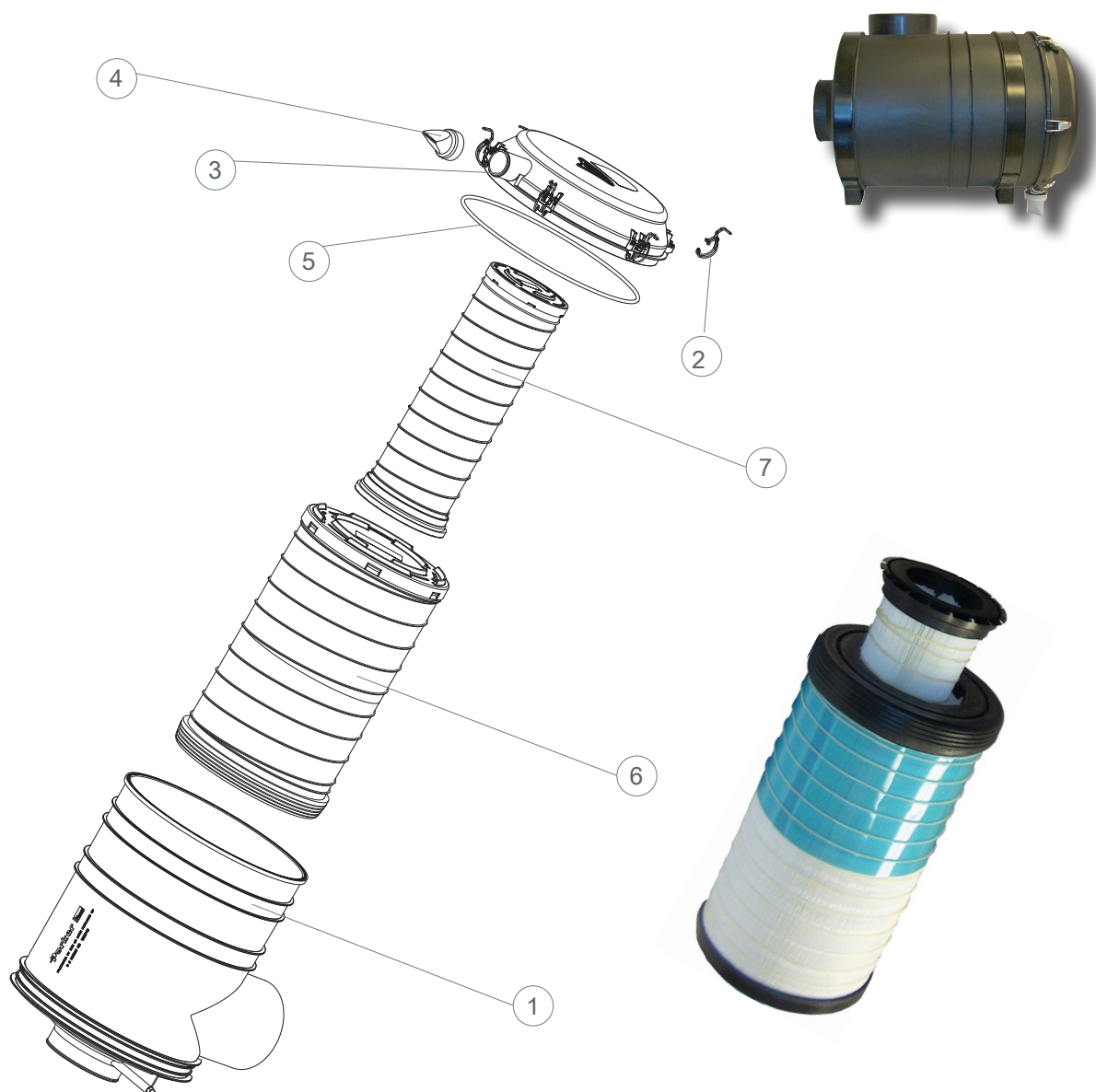

#	Description	Référence Constructeur	Référence Racor
-	Filtre Air complet	DC46-9600-AC	ECO-III-XL15S
-	Filtre Air complet, sans élément de sécurité	DC46-9600-BB	ECO-III-XL15
1	Corps de filtre seulement	DC46-9A612-AA	DRK00430
2	Clip de maintien	DC46-9628-BA	DRK00426
3	Couvercle	DC46-9643-AB	DRK00427
4	Vanne de purge et Clip	DC46-9M654-AA	DRK00428
5	Joint Thorique	DC46-7D741-AA	DRK00429
6	Elément filtrant primaire	DC46-9601-AA	500375001
7	Elément filtrant secondaire	DC46-9601-BB	500443001
-	Equerre de fixation	DC46-9628-AB	DRK00441

Ford

Monté sur Modèles: Cargo - Ecotorq NHDD

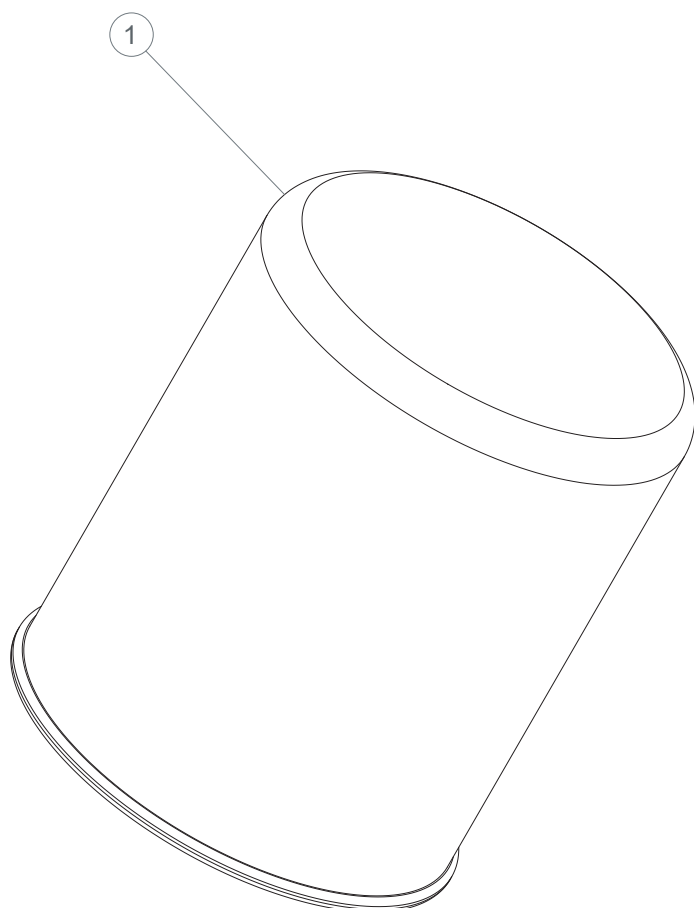

#	Description	Référence Constructeur	Référence Racor
1	Elément de Rechange	4C45 2A131 AA	RAD-30011

Ford

Monté sur Modèles: Cargo - 9.0 Litres

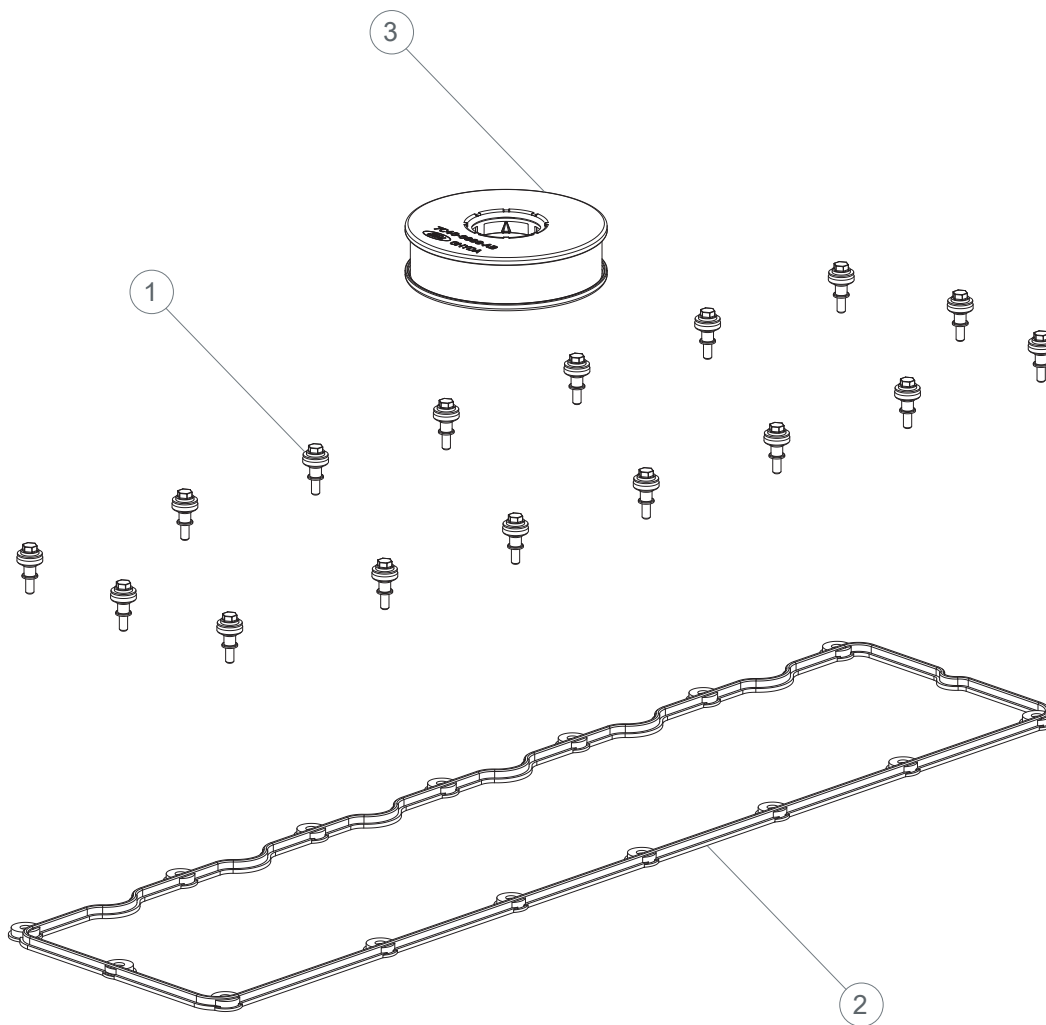

#	Description	Référence Constructeur	Référence Racor
1	Ecrous d'assemblage isolants	6C46-6A548-AA	DRK00417
2	Joint de couvercle	6C46-6584-AA	DRK00418
3	Kit de recharge d'élément	KT7C46-6A603-AB	DRK00419

Carburant

Ford

Monté sur Modèles: Cargo - 10.2, 9.0, 7.2 Litres

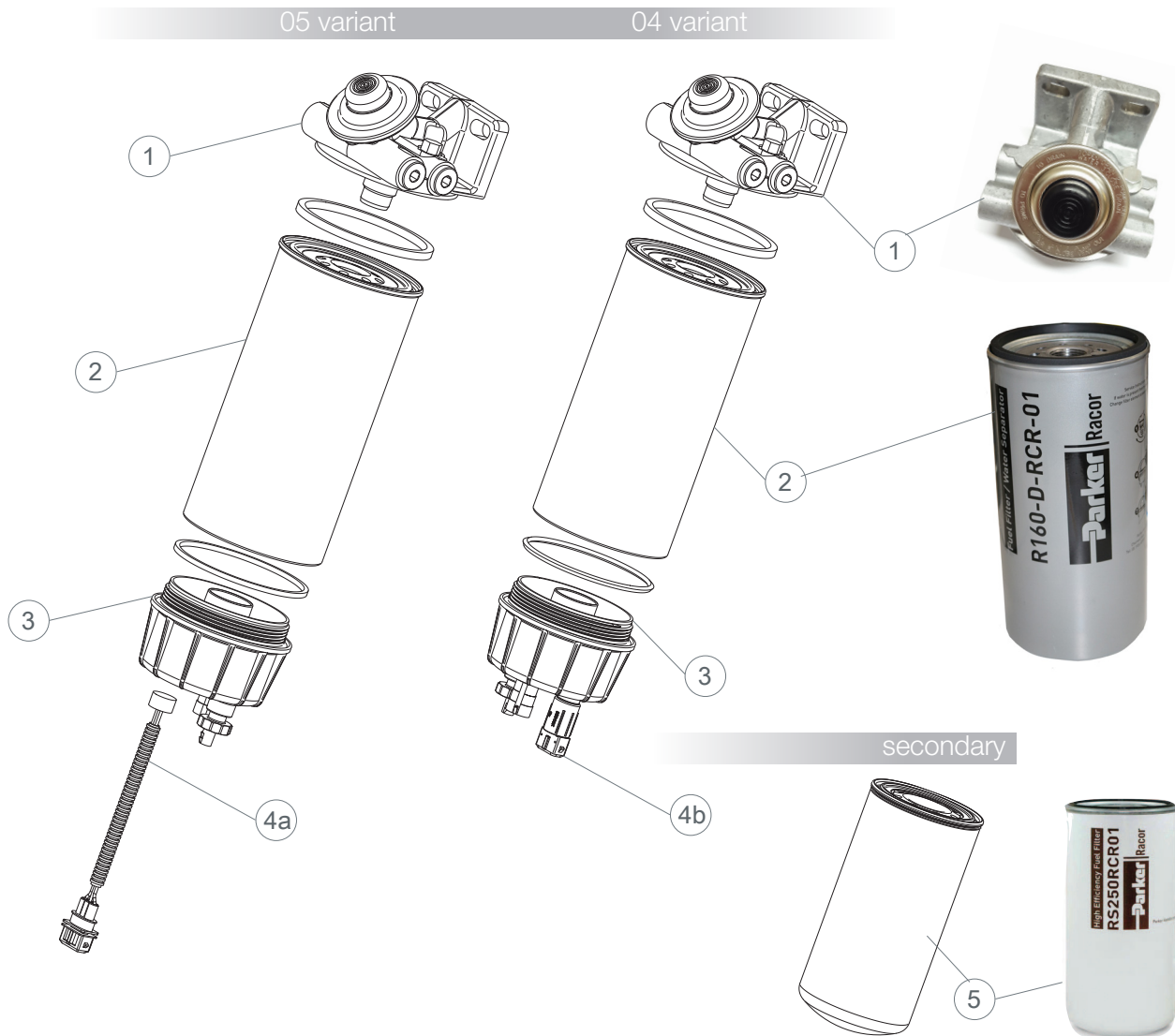

#	Description	Référence Constructeur	Référence Racor
-	Assemblage FFWS (04)	6C46-9155-EA	4160DRCR02
-	Assemblage FFWS (05)	DC46-9155-AB	4160DRCR03
1	Tête de filtre	Exclusif RACOR	DRK 00008
2	Élément filtrant primaire	3C46-9176-CA	R160-D-RCR-01
3	Bowl assembly with heater	5C46-9J294-BB	DRK00409
4a	Bol de filtre avec réchauffeur (04 variant)	Exclusif RACOR	DRK 00230
4b	Bol de filtre avec réchauffeur (05 variant)	DC46-9176-BA	DRK 00054
5	Élément filtrant secondaire	2C46-9176-BA	RS250RCR01

Ford

Monté sur Modèles: Cargo - 9.0 Litres



#	Description	Référence Constructeur	Référence Racor
1	élément de rechange filtre à huile principal	2C46-6744-AC	RL300RCR01
2	élément de rechange filtre à huile by-pass	2C46-6C769-AC	RLB30RCR01

Ford

Monté sur Modèles: Cargo - Ecotorq NHDD

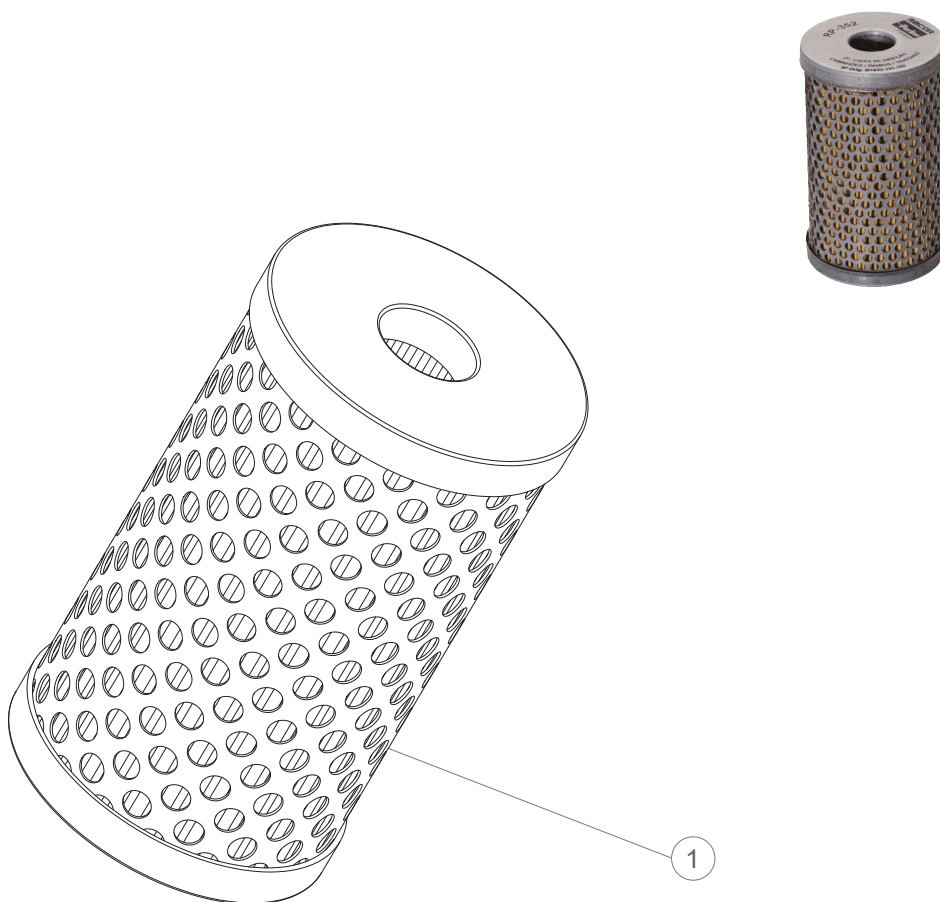

#	Description	Référence Constructeur	Référence Racor
1	Elément de Rechange	Exclusif RACOR	RP-352

Iveco

Monté sur Modèles: Stralis - Cursor 13,
Cursor 10, Cursor 8

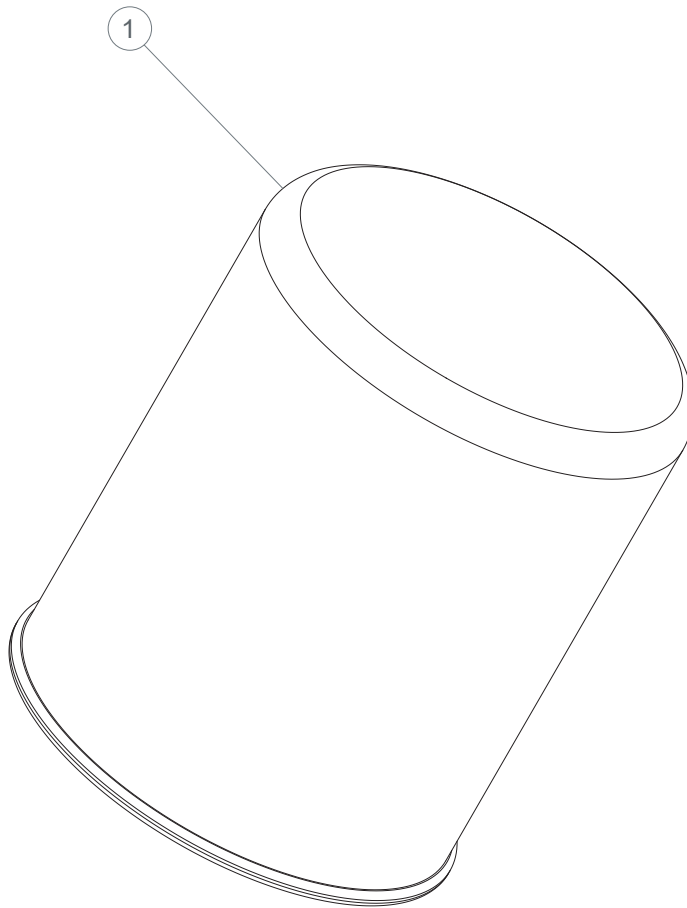

#	Description	Référence Constructeur	Référence Racor
1	Elément de Rechange	190 7612	RAD-30011

Iveco

Monté sur Modèles: Stralis - Cursor 13,
Cursor 10, Cursor 8

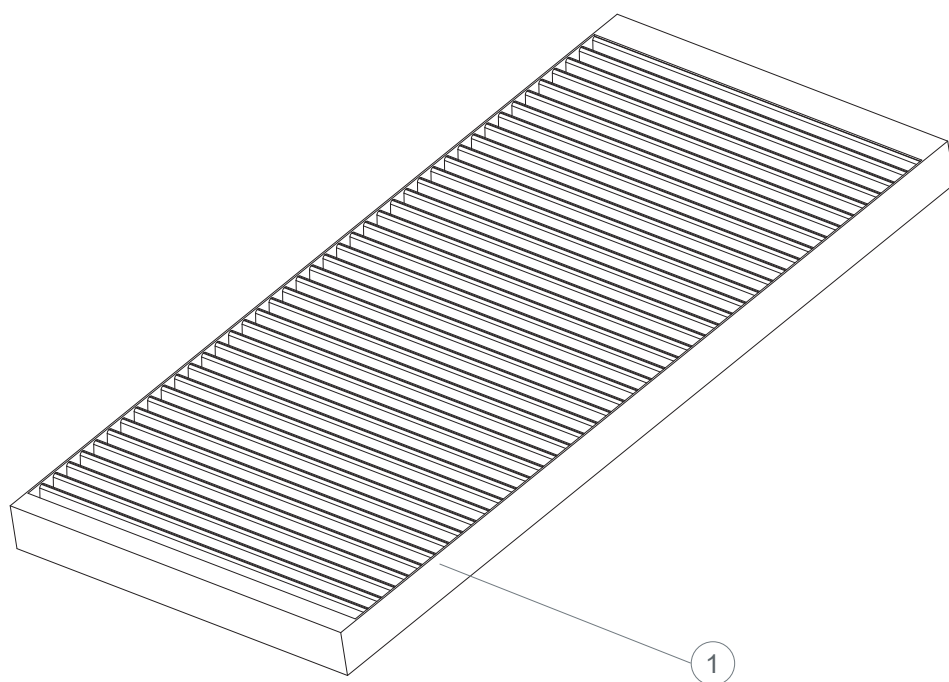
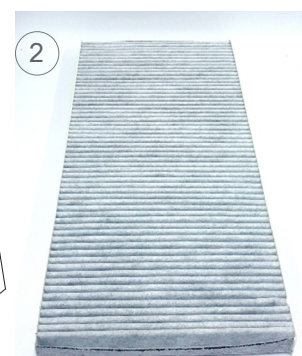

#	Description	Référence Constructeur	Référence Racor
1	élément de rechange standard	299 5964	PFA5628
2	élément de rechange Charbon actif	299 4583	PFA5629

Iveco

Monté sur Modèles: Eurocargo - NEF Engine
Euro 6

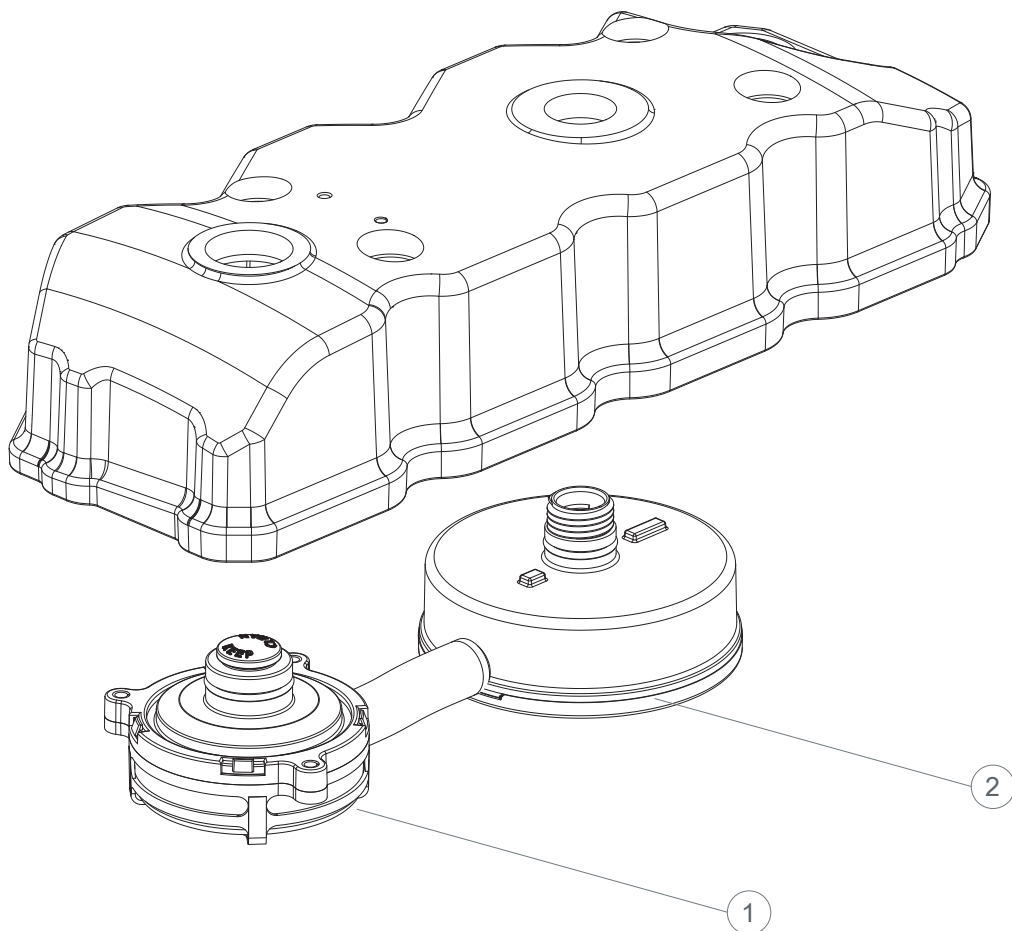
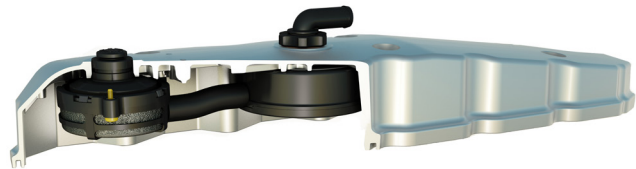

#	Description	Référence Constructeur	Référence Racor
1	kit régulateur	504371134	DRK00422
2	Kit filtre "simple couche"	504153151	DRK 00292-RCR
2a	Kit filtre "triple couche"	42568767	DRK00424

Carburant

Iveco

Monté sur Modèles: Strator / Stralis - Cursor 13,
Cursor 10, Cursor 8
Euro 5

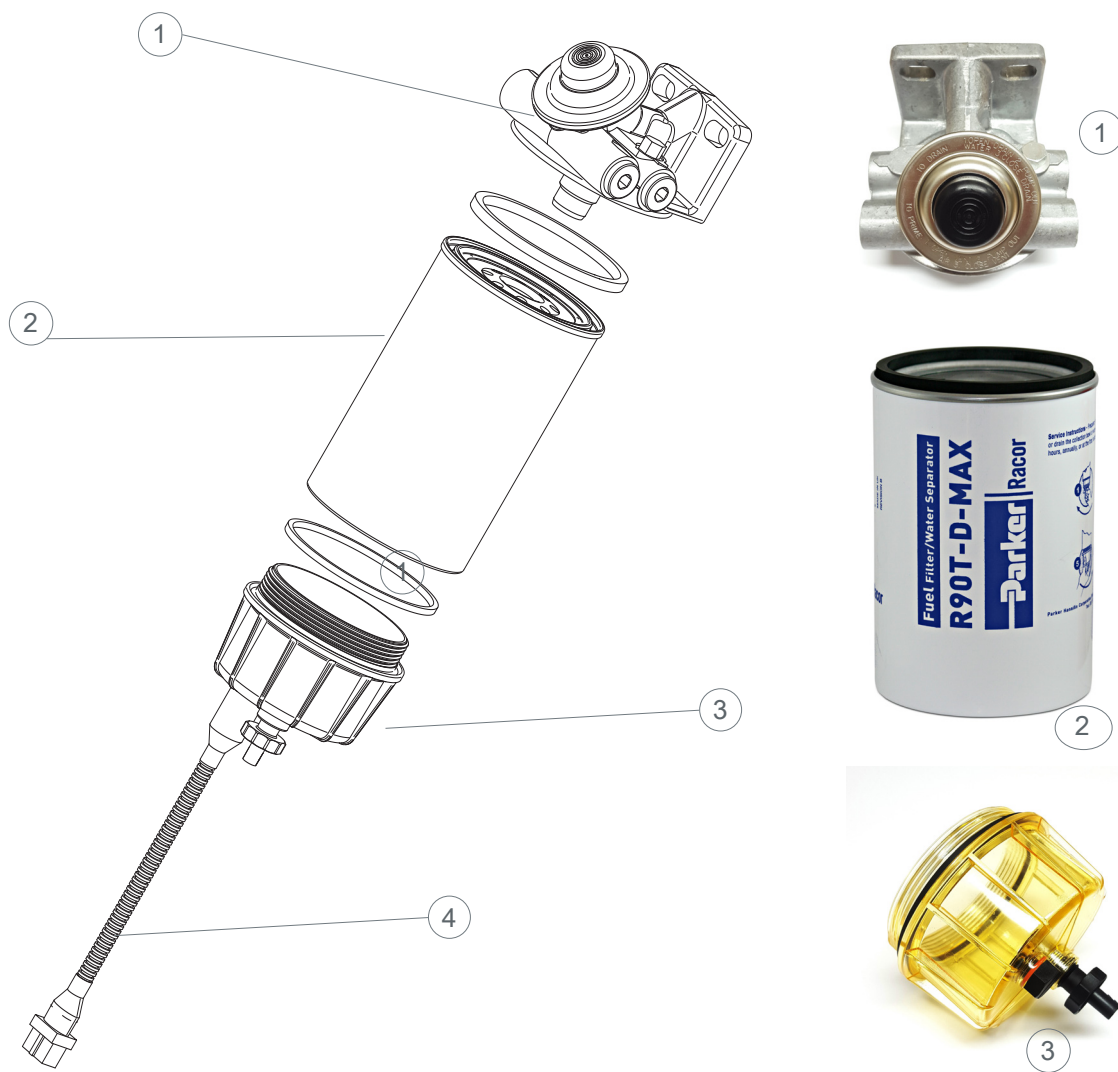

#	Description	Référence Constructeur	Référence Racor
-	FFWS avec capteur de présence d'eau, sans réchauffeur	5041 01 411	490RP10-D-01
1	Tête de filtre	Exclusif RACOR	DRK 00008
2a	élément de recharge standard	42549295	R90T-D-MAX
2b	élément de recharge - longue durée de vie	504166113	R160P
3	Corps de filtre	581620131	DRK 00055
4	Cable et capteur de présence d'eau	Exclusif RACOR	DRK 00121

Iveco

Monté sur Modèles: Stralis - Euro 6

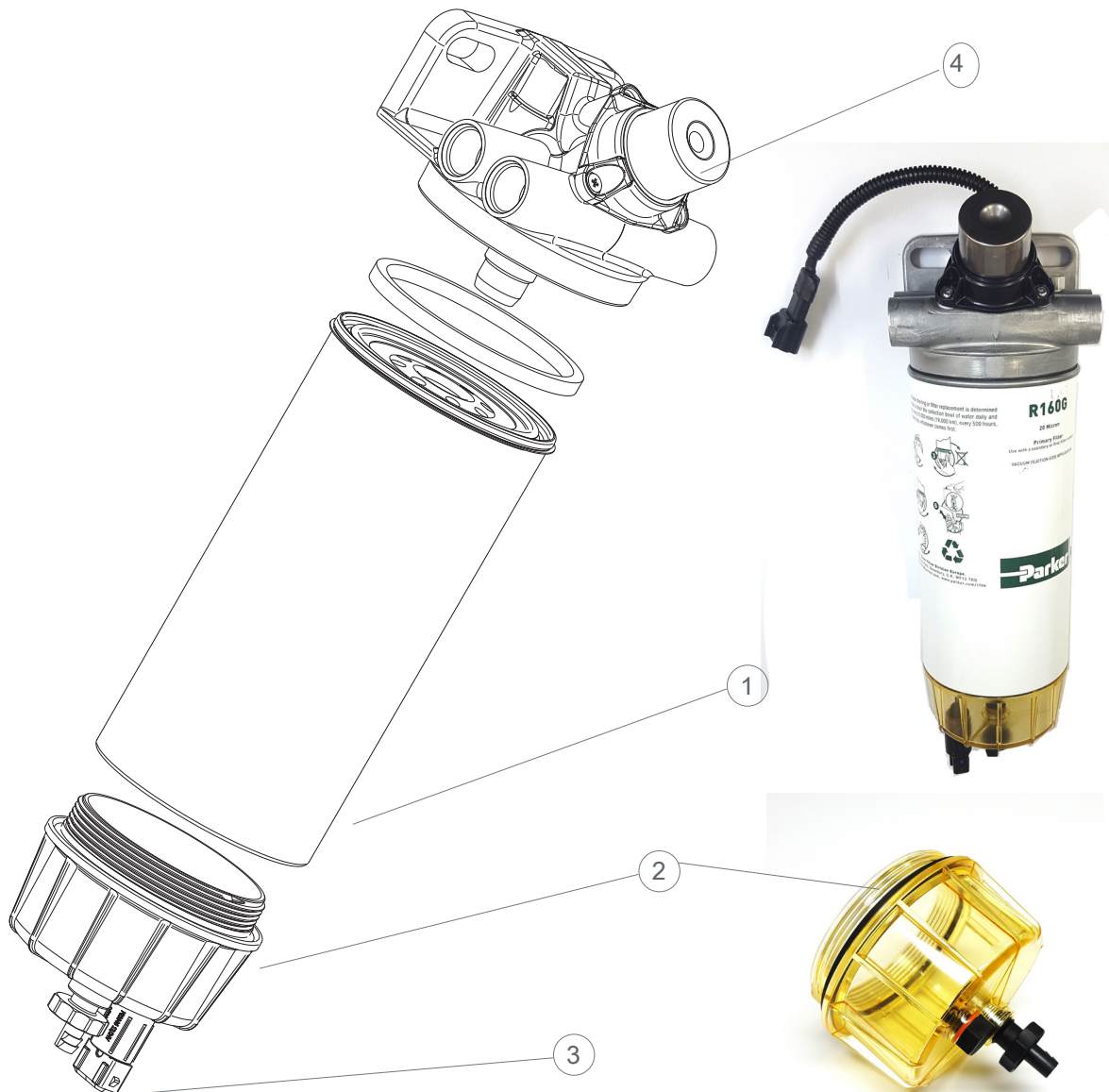

#	Description	Référence Constructeur	Référence Racor
-	FFWS avec capteur de présence d'eau, sans réchauffeur	580 1510 524	LDP160R20RCR02
-	FFWS avec capteur de présence d'eau, avec réchauffeur 12 ou 24 V	580 1510 519	LDP160R20RCR10
-	FFWS avec capteur de présence d'eau, sans réchauffeur, valve thermique orientée à 150°	580 1699 334	LDP160R20RCR18
1	Élément de Rechange	580 1620 130	R160-D-RCR-02
2	Corps de filtre	580 1620 131	DRK 00055
3	Cable et capteur de présence d'eau	580 1620 132	DRK 00230
4	Kit pompe d'amorçage	Exclusif RACOR	DRK 00489

Iveco

Monté sur Modèles: Eurocargo - Euro 5

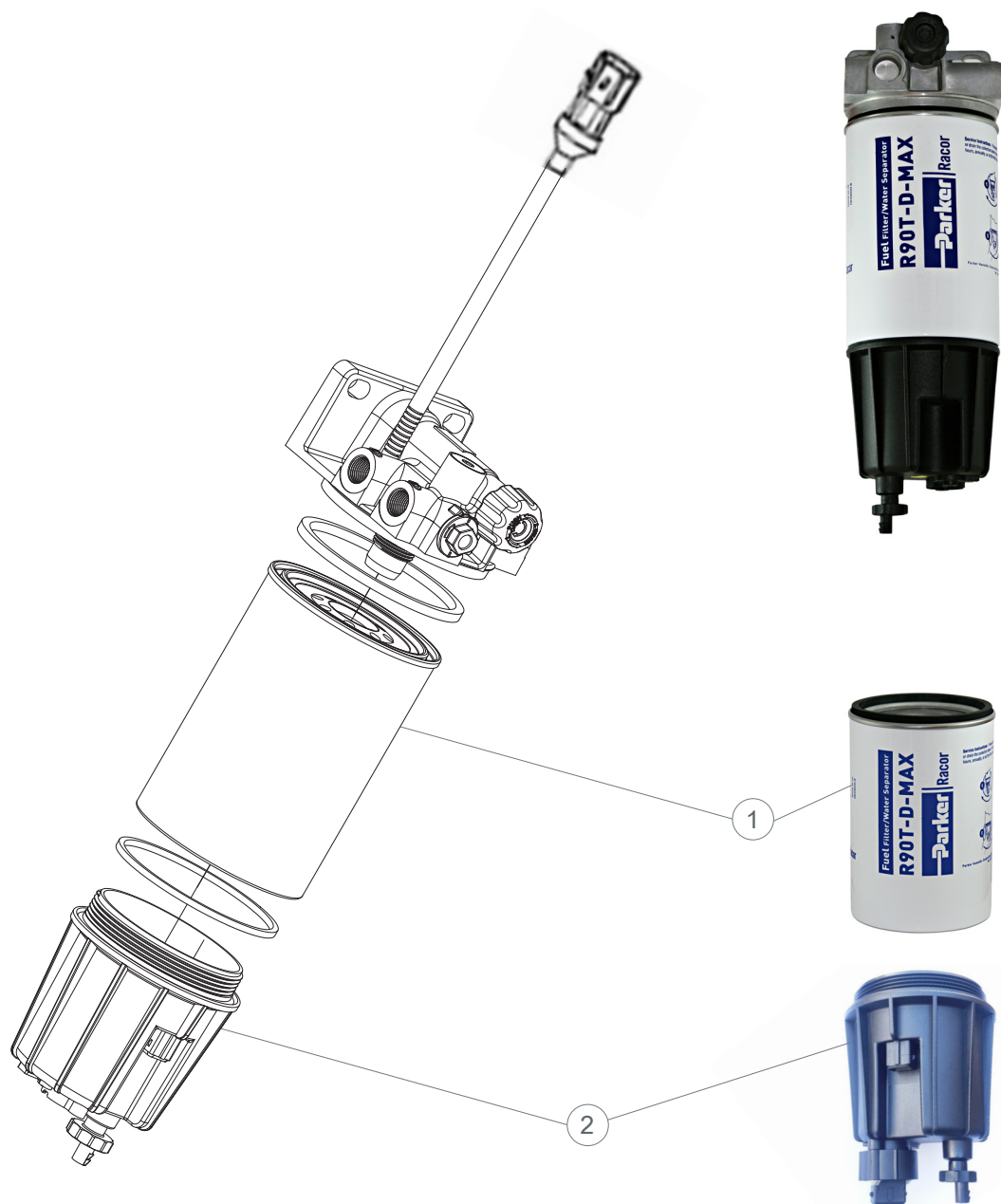

#	Description	Référence Constructeur	Référence Racor
-	FFWS avec capteur de présence d'eau, sans réchauffeur	504 192 165	MD5790PRV10RCR01
-	FFWS avec capteur de présence d'eau, avec réchauffeur 12 ou 24 V	504 192 159	MD5790PRV10RCR02
1	Elément de Rechange	504 272 431	R90T-D-MAX
2	Corps de filtre avec Capteur d'eau et cable	42561607	DRK00410

Iveco

Monté sur Modèles: Eurocargo / Stralis -
Cursor 13, Cursor 10, Cursor 8

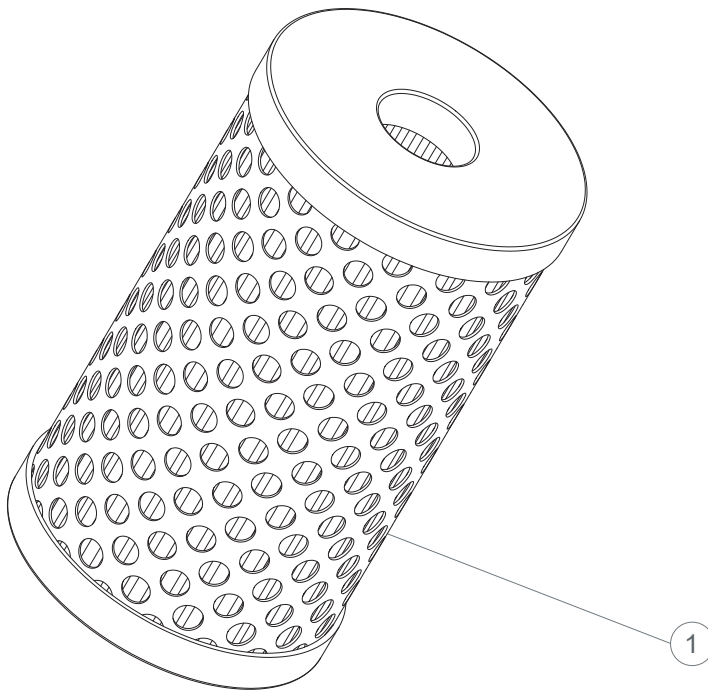

#	Description	Référence Constructeur	Référence Racor
1	Elément de Rechange	190 2137	RP-352

Monté sur Modèles: TGX

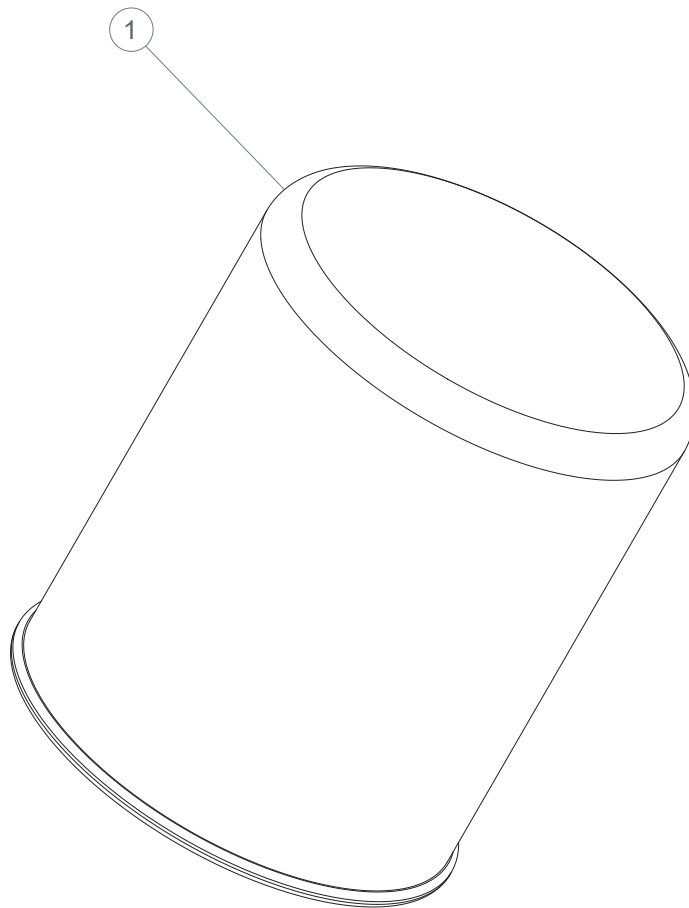

#	Description	Référence Constructeur	Référence Racor
1	Élément de Rechange	81.52108-6025	RAD-30011

MAN

Monté sur Modèles: F2000, F2000 Evolution, FE, TGA

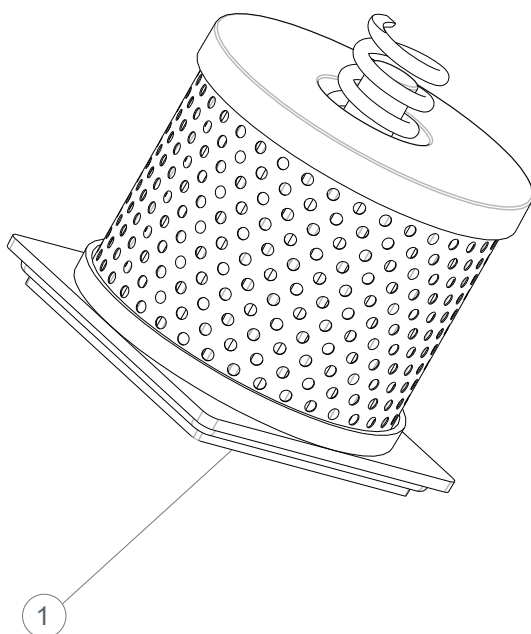
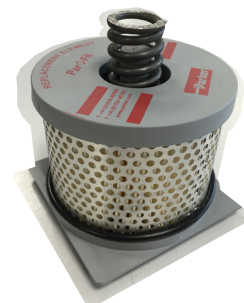

#	Description	Référence Constructeur	Référence Racor
1	Elément de Rechange - 10μ	81.12501.0033	PFF5600
1	Elément de Rechange - 30μ	81.12503.0086	PFF5601

Monté sur Modèles: TGL, TGM, TGS, TGX

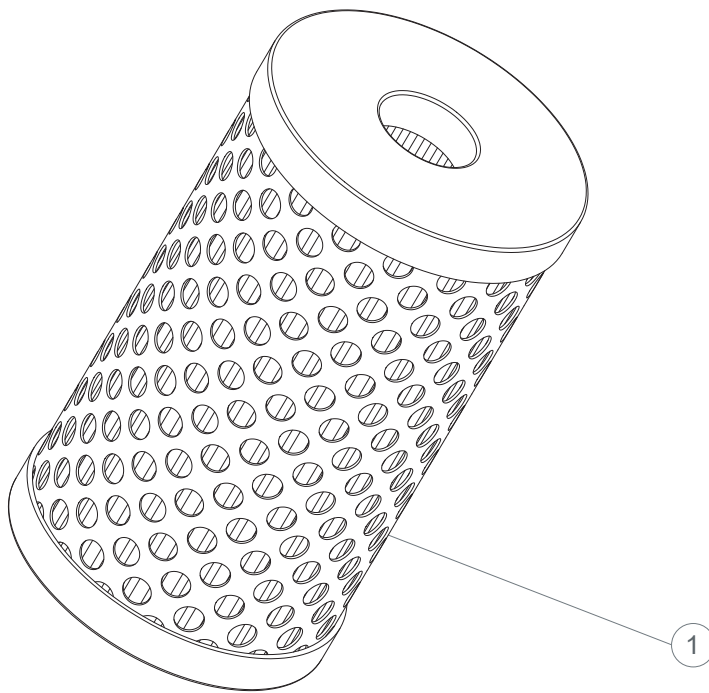

#	Description	Référence Constructeur	Référence Racor
1	Élément de Rechange	81.47301-6005	RP-352

Mercedes

Monté sur Modèles: Actros 1, MP2/MP3 -
OM541LA, OM542LA



#	Description	Référence Constructeur	Référence Racor
1	Elément filtrant primaire	004 094 35 04	PFA5616

Mercedes

Monté sur Modèles: Actros 1, MP2/MP3 -
OM541LA, OM542LA

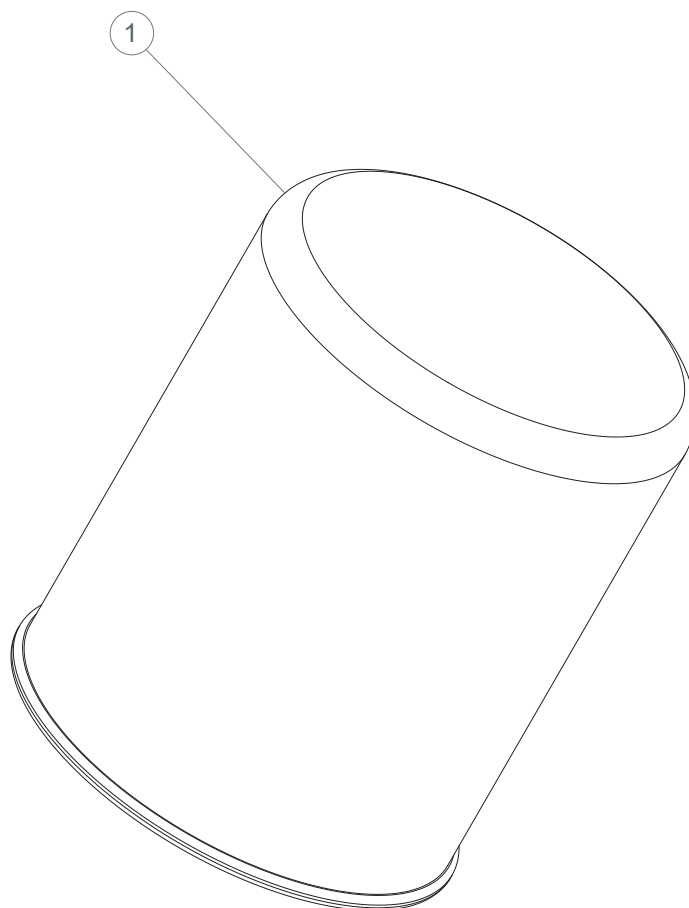

#	Description	Référence Constructeur	Référence Racor
1	Elément de Rechange	000 429 5695	RAD-30011

Mercedes

Monté sur Modèles: Actros 1, MP2/MP3 -
OM541LA, OM542LA



1



2



3



4

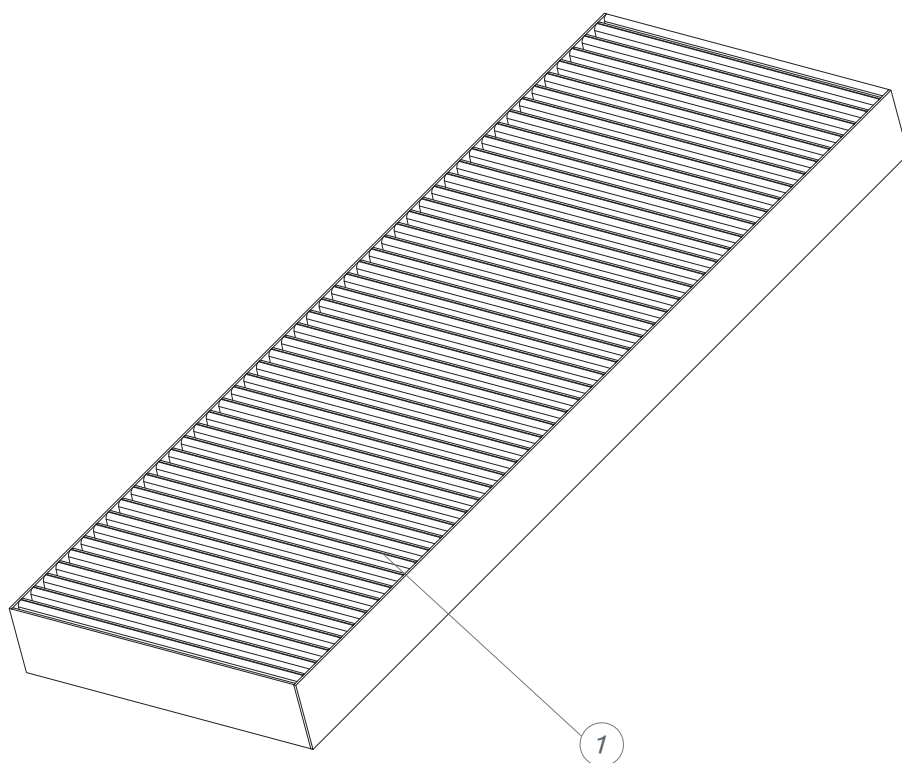

#	Description	Référence Constructeur	Référence Racor
1	élément de rechange standard	000 830 11 18	PFA5630
2	élément de rechange Charbon actif	000 830 13 18	PFA5631
3	élément de rechange standard	000 830 12 18	PFA5632
4	élément de rechange Charbon actif	000 830 13 18	PFA5633

Mercedes

Monté sur Modèles: Actros I, Actros I MP2/MP3 /
Atego I / Atego II / Axor I / Axor II
Euro 4/5

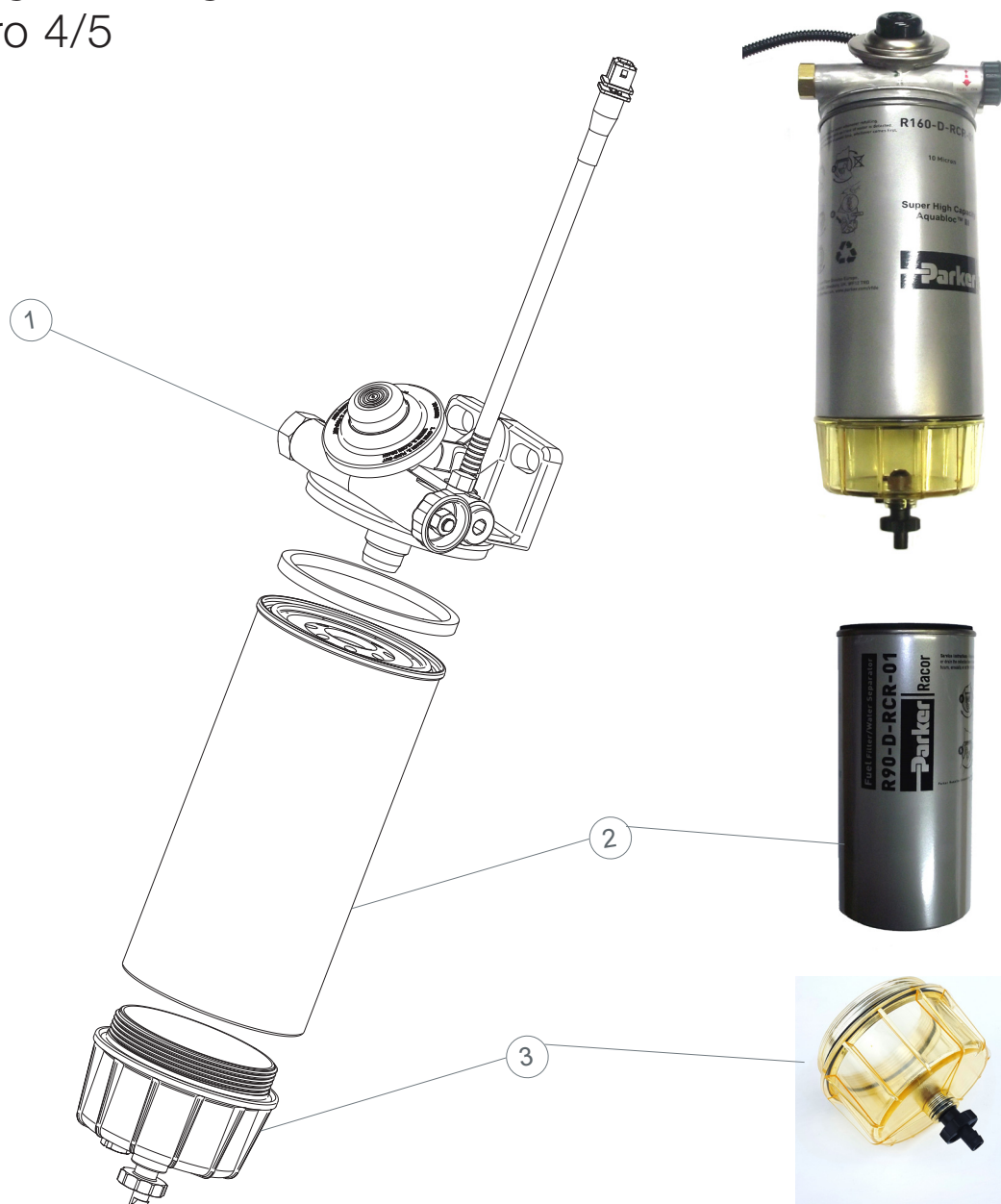

#	Description	Référence Constructeur	Référence Racor
-	FFWS avec réchauffeur	A 000 470 04 69 A 000 470 21 90	4160RHHV10MTC-SLV
1	Tête de filtre avec réchauffeur	A 000 477 45 08	DRK 00036
2	élément de recharge standard	A 000 477 13 02	R90-D-RCR-01
2	élément de recharge - longue durée de vie	A 000 477 01 03	R160-D-RCR-01
3	Corps de filtre	A 000 477 25 16	DRK 00037

Mercedes

Monté sur Modèles: Actros - Euro 6

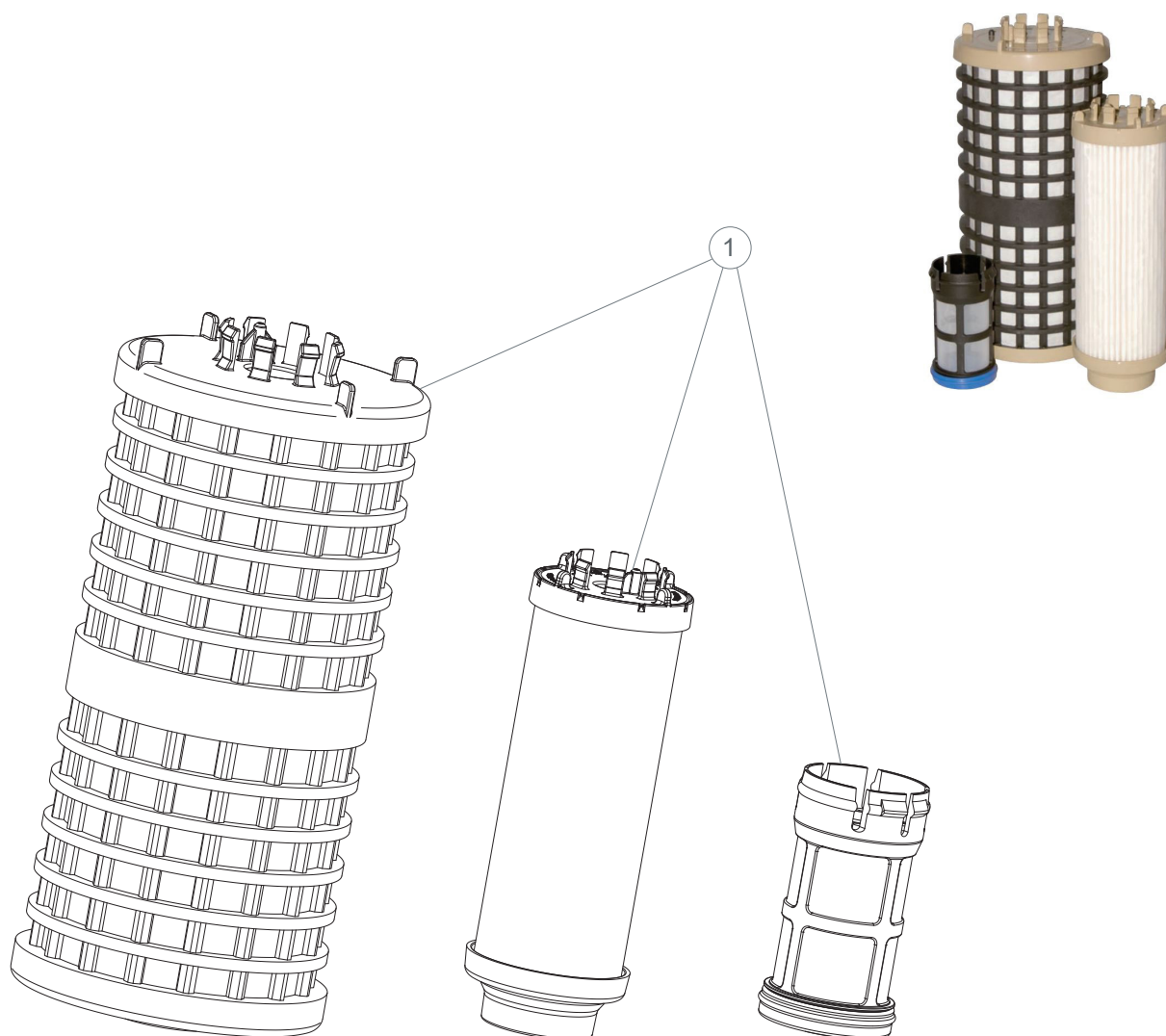

#	Description	Référence Constructeur	Référence Racor
1	Elément de rechange version Europe	A 000 090 17 52	PFF67605
-	Elément de rechange version Amérique du Nord	A 000 090 42 51	PFF67555

Mercedes

Monté sur Modèles: Actros 1, MP2/MP3 -
OM541LA, OM542LA

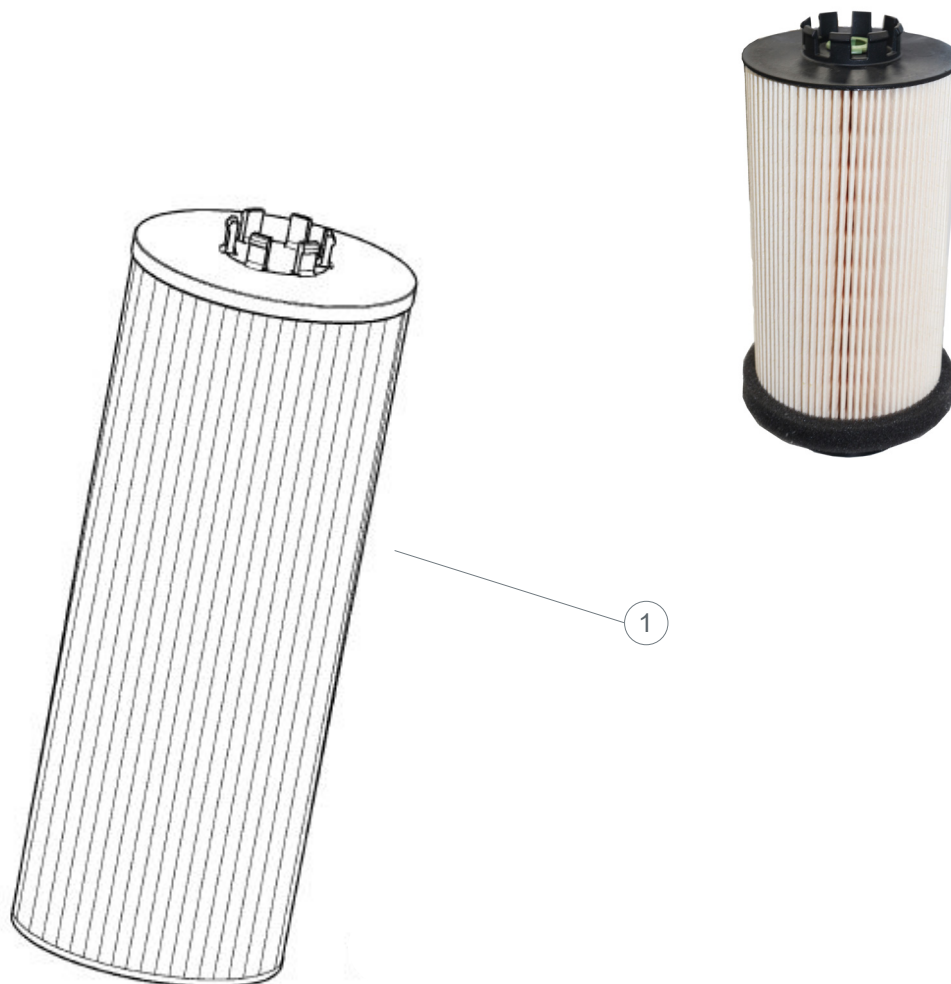

#	Description	Référence Constructeur	Référence Racor
1	Elément filtrant secondaire	541 092 09 05	PFF5641

Mercedes

Monté sur Modèles: Actros 1, MP2/MP3 - OM-541LA, OM542LA

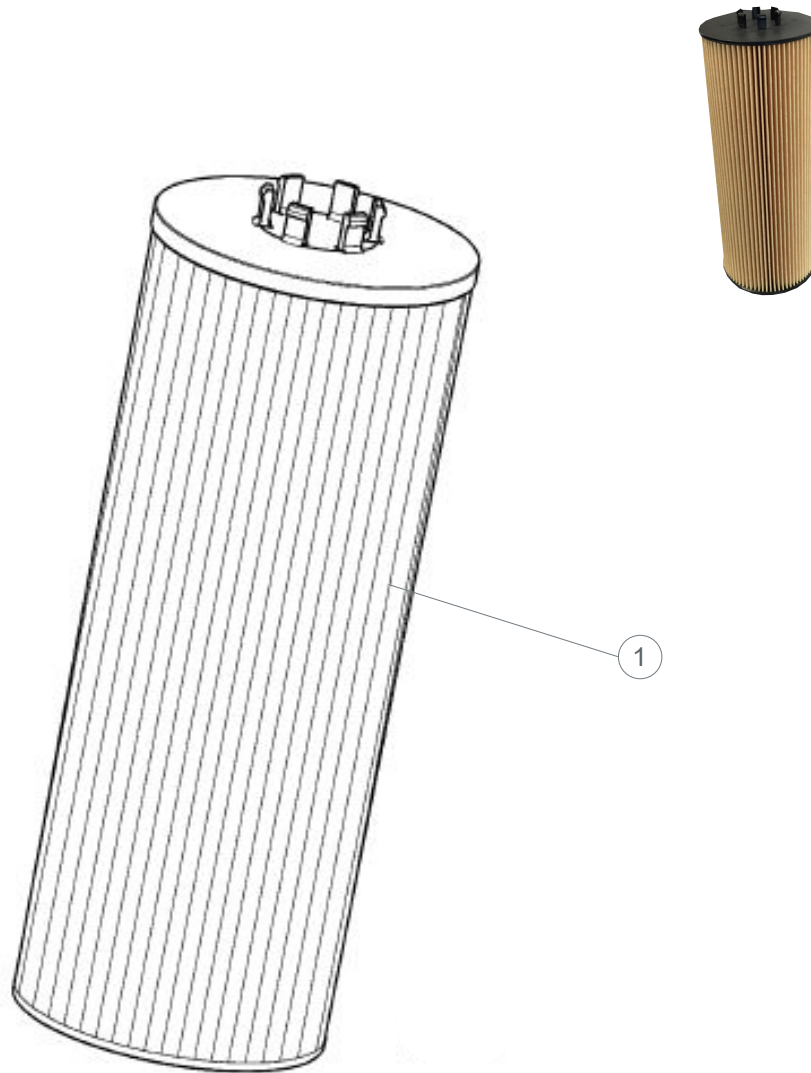

#	Description	Référence Constructeur	Référence Racor
1	Élément de Rechange	541 184 03 25	PFL5625

Mercedes

Monté sur Modèles: Actros, MP2/MP3 /
Axor / Atego

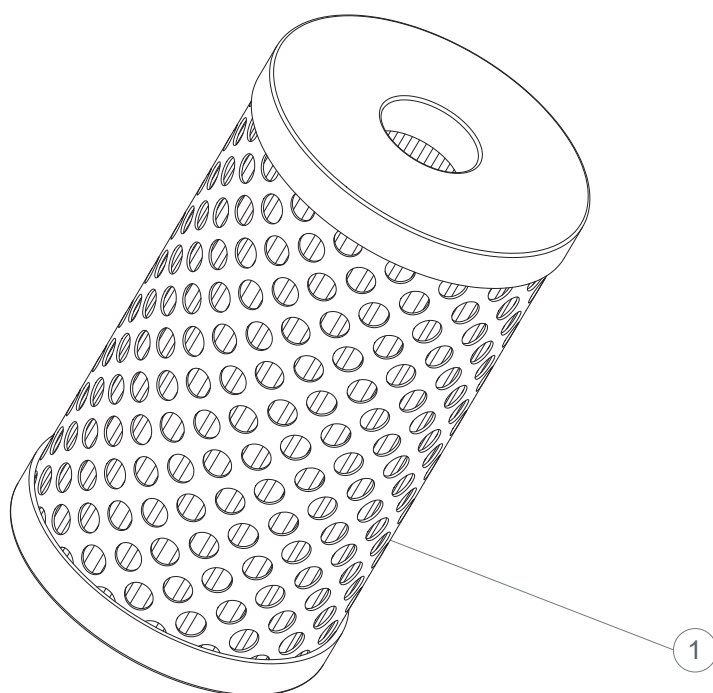

#	Description	Référence Constructeur	Référence Racor
1	Élément de Rechange	000 466 02 04	RP-352

Renault

Monté sur Modèles: Magnum - Dxi 12, Dxi 13
Euro 4/5

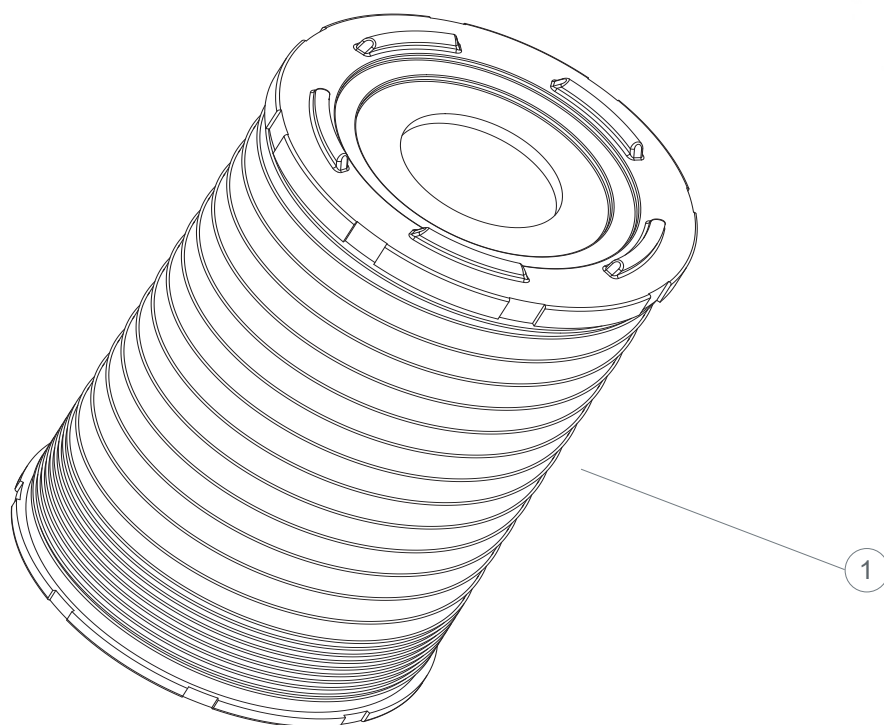

#	Description	Référence Constructeur	Référence Racor
1	Élément de Rechange	50 01 865 723	PFA5617

Renault

Monté sur Modèles: Magnum - Dxi 12, Dxi13 /
Midlum II - Dxi 5, Dxi 7
Euro 4/5

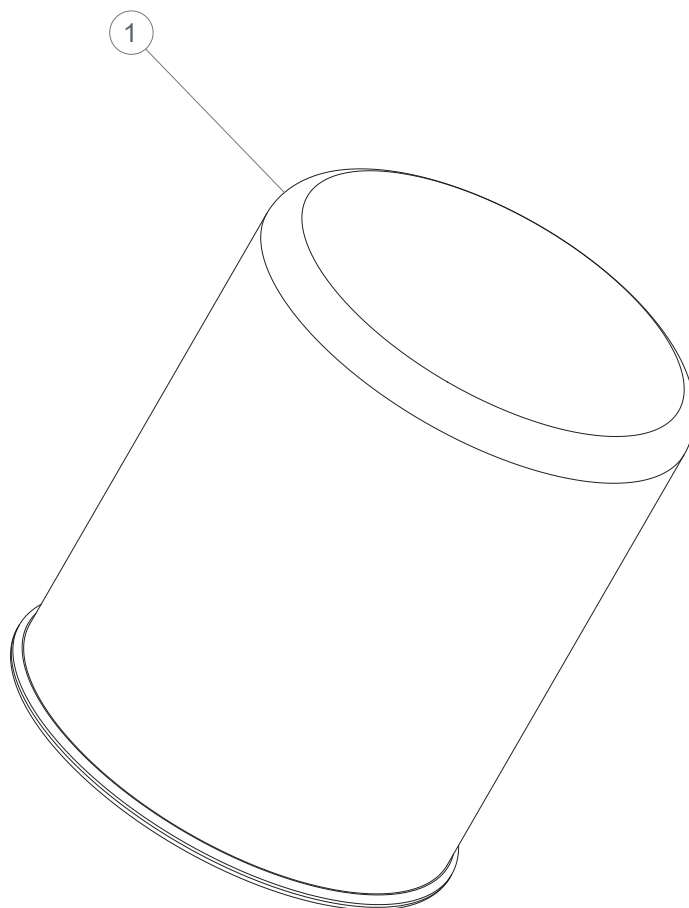

#	Description	Référence Constructeur	Référence Racor
1	Élément de Rechange	50 01 865 404	RAD-30011

Renault

Monté sur Modèles: Magnum - Dxi 12, Dxi 13
Euro 4/5

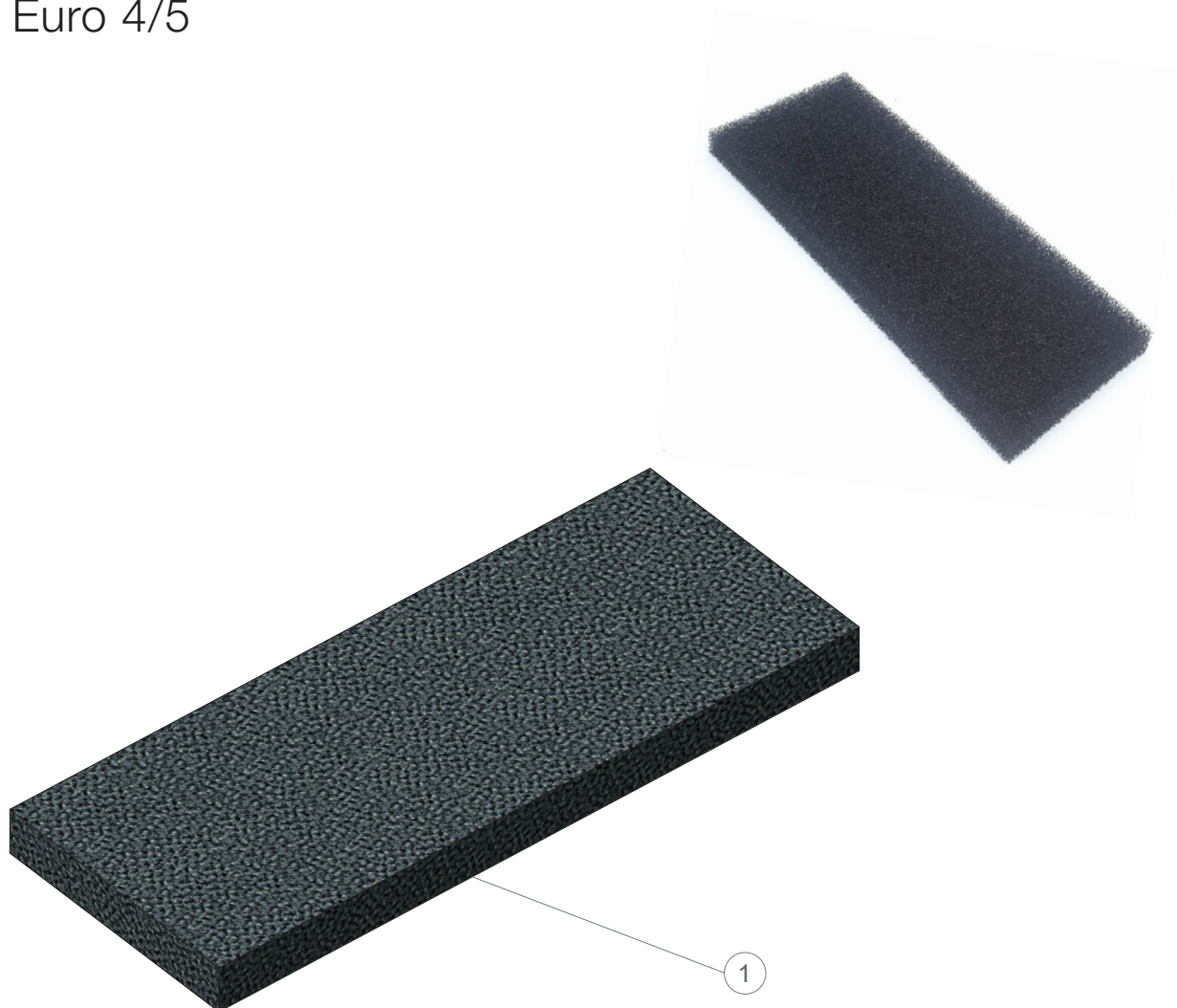

#	Description	Référence Constructeur	Référence Racor
1	Élément du filtre à Air	50 01 844 054	PFA5634

Renault

Monté sur Modèles: Kerax / Premium /
Magnum - Dxi12, Dxi13
Euro 4/5

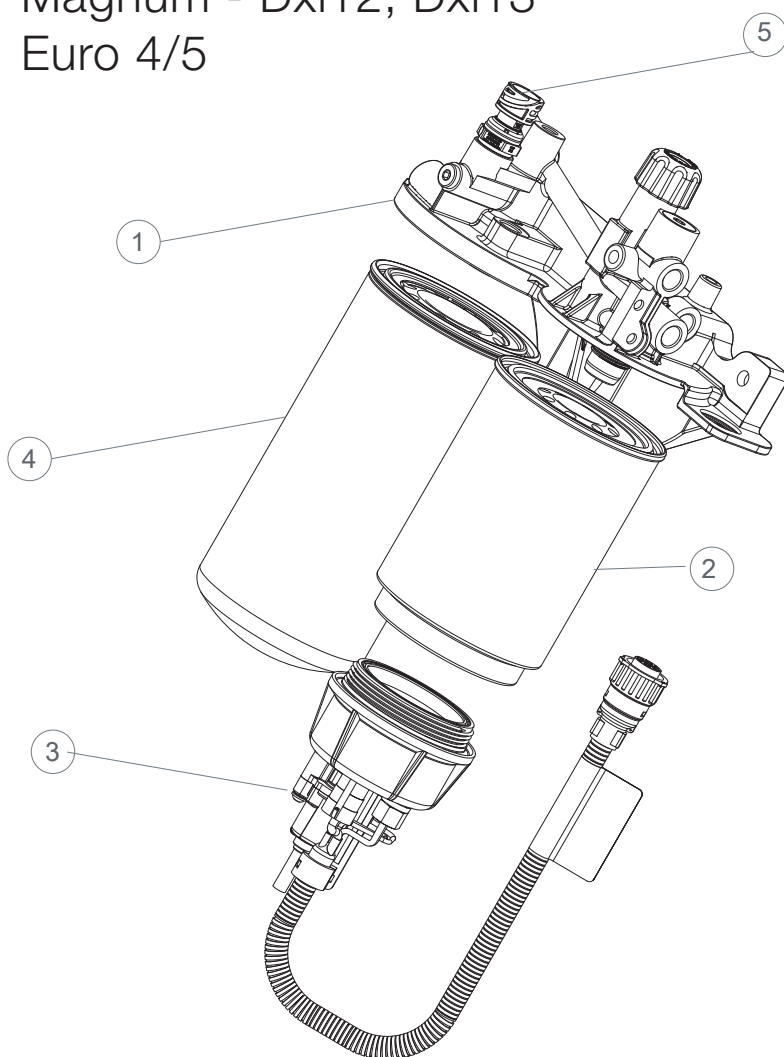

#	Description	Référence Constructeur	Référence Racor
1	Tête de filtre avec capteur de pression	74 21 023 287	DRK00404
2a	Élément filtrant primaire	74 20 998 634	R260P
2b	Élément filtrant primaire	74 21 380 472	R60RDRCR02
2c	Élément filtrant primaire	74 21 380 483	R90RDRCR02
3a	Corps de filtre avec bobine 24 V, câble et capteur de présence d'eau et réchauffeur	74 20 869 387	DRK 00396
3b	Corps de filtre avec bobine 24 V, câble et capteur de présence d'eau sans réchauffeur	74 20 869 391	DRK 00388
4	Élément filtrant secondaire	74 21 764 958 74 20 972 291	RS250RCR02 RS250RCR02
5	Capteur de pression	74 21 634 021	DRK 00491
-	Corps de filtre transparent sans réchauffeur et avec purgeur manuel	Exclusif RACOR	DRK 00390

Renault

Monté sur Modèles: Magnum - Euro 6

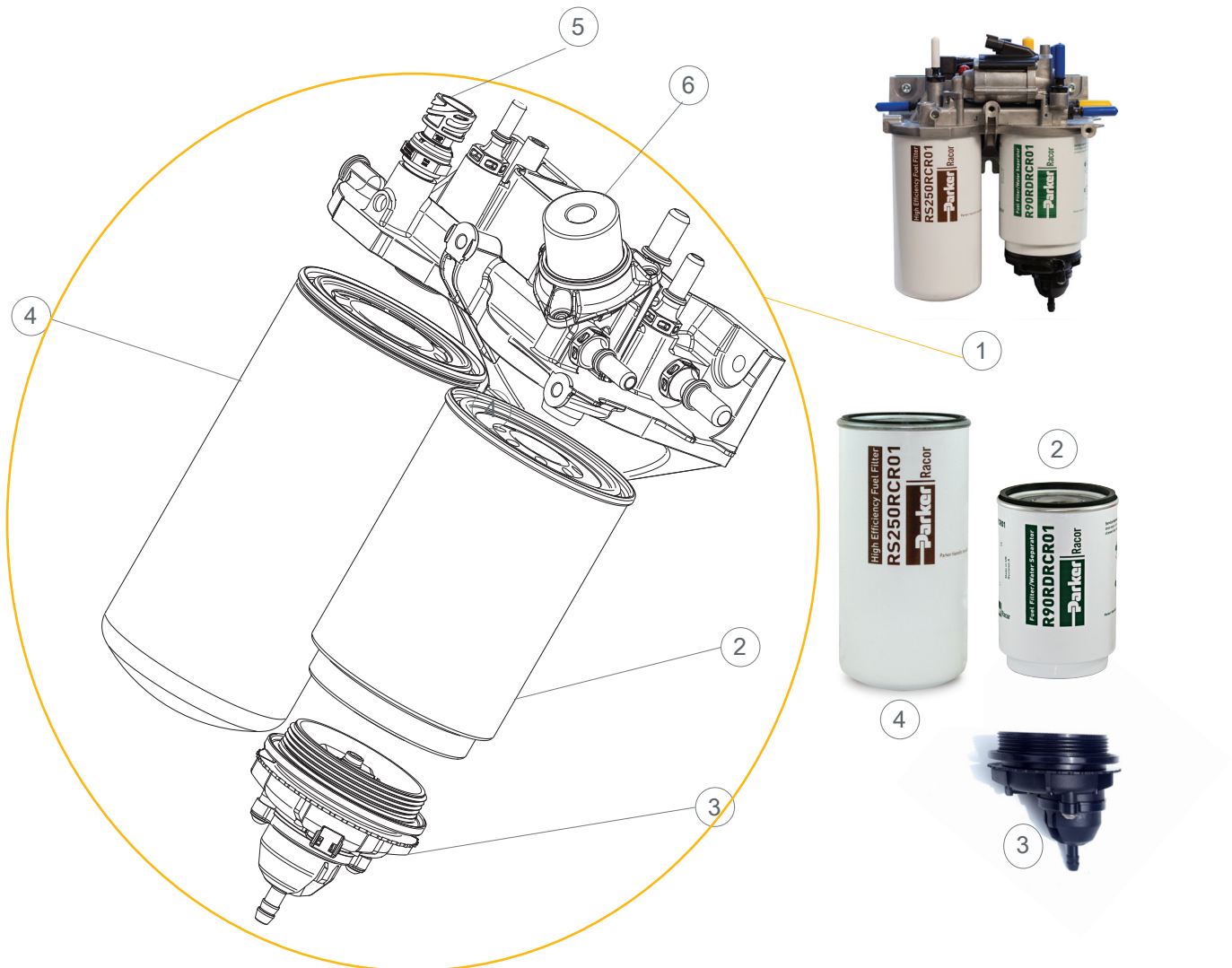

#	Description	Référence Constructeur	Référence Racor
1	Assemblage FFWS, pompe manuelle, avec AHI	74 21 766 617	DRK00432
1	Assemblage FFWS, pompe manuelle, sans AHI	74 21 879 909	DRK00405
2a	Élément filtrant primaire	74 21 764 968 (std life)	R60RDRCR01
2b	Élément filtrant secondaire	74 21 764 981 (long life)	R90RDRCR01
3	Corps de filtre	74 21 762 862	DRK00407
4a	Élément filtrant secondaire (Version courte)	74 22 253 506	RS175RCR01
4b	Élément filtrant secondaire (Version longue)	74 22 636 234	RS250RCR01
5	Capteur de pression	74 21 634 021	DRK00491
6	Kit pompe d'amorçage	Exclusif RACOR	DRK00489

Renault

Monté sur Modèles: Midlum II - Dxi5, Dxi7
Euro 4/5

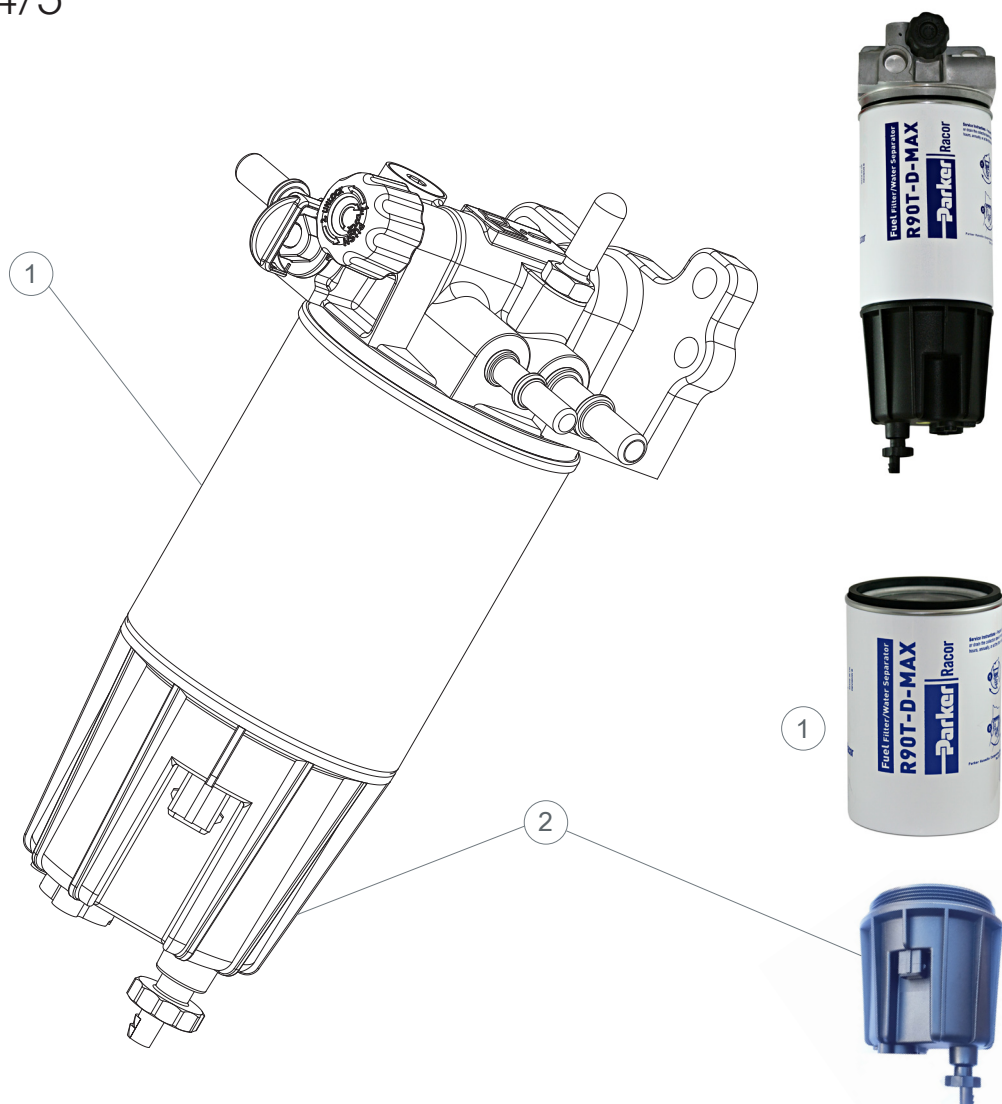

#	Description	Référence Constructeur	Référence Racor
-	FFWS avec capteur de présence d'eau, sans réchauffeur (R60)	74 21 088 114	MD5760DTV30RCR01
-	FFWS avec capteur de présence d'eau, avec réchauffeur (R60)	74 21 088 121	MD5760DTV30RCR02
1a	Élément de Rechange	74 21 380 403	R60P-D-MAX
1b	Élément de Rechange	74 21 088 099	R90T-D-MAX
1c	Élément de Rechange	74 21 380 500	R160P-D-MAX
2	Corps de filtre - Sans résistance	74 20 59 1254	DRK00408
2	Corps de filtre - Avec résistance 1M Ohm	74 21 088 086	DRK 00203

Renault

Monté sur Modèles: Kerax / Premium /
Magnum - Dxi12, Dxi13
Euro 4/5

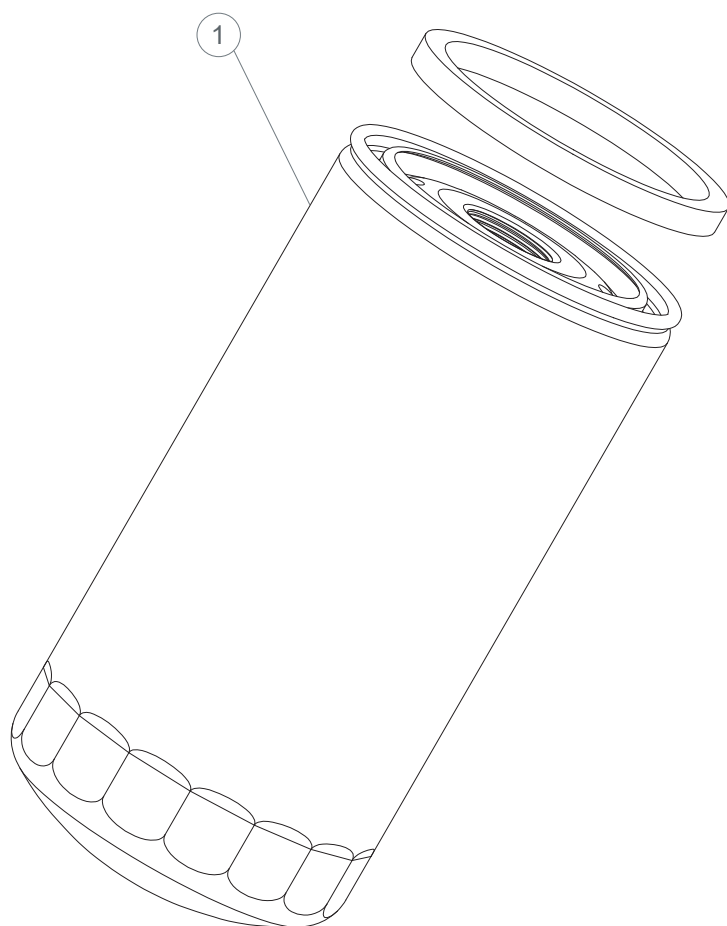

1



2

#	Description	Référence Constructeur	Référence Racor
1	Elément filtrant primaire	74 21 561 278	PFL5620
2	Logement de l'élément de rechange	74 20 779 040	PFL5621

Renault

Monté sur Modèles: Midlum II / Magnum -
Dxi12, Dxi13

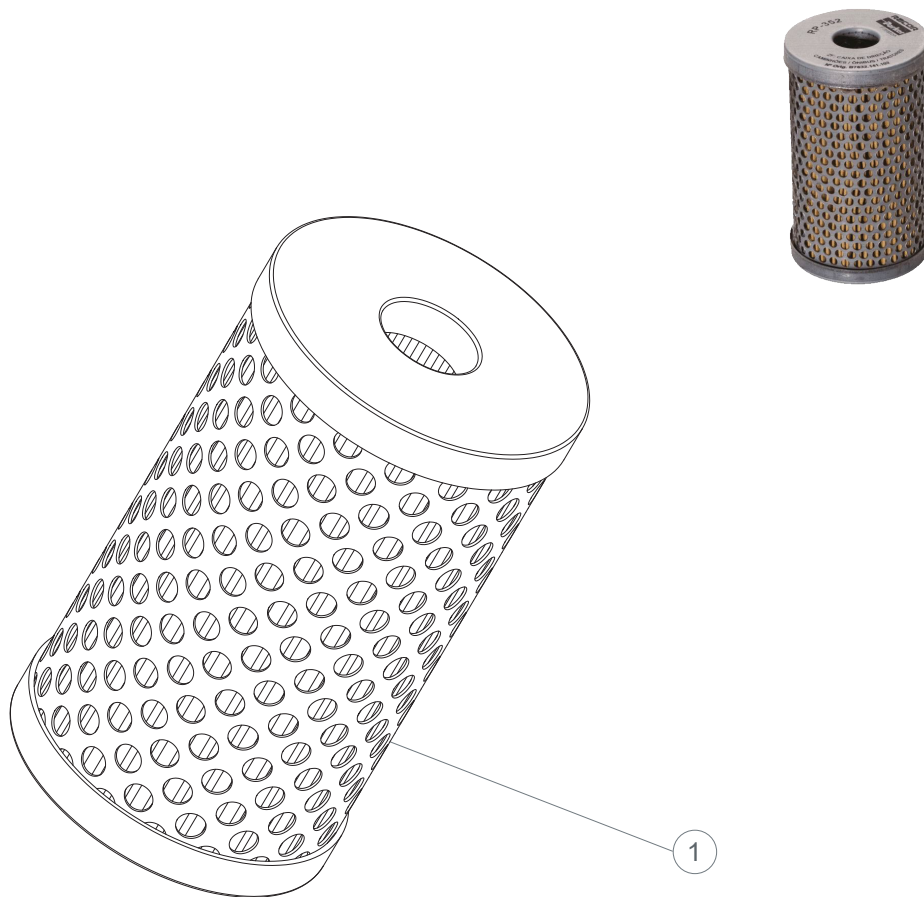

#	Description	Référence Constructeur	Référence Racor
1	Elément de Rechange	50 00 814 407	RP-352

Scania

Monté sur Modèles: Series 4/G/P/R/T
Euro 4/5

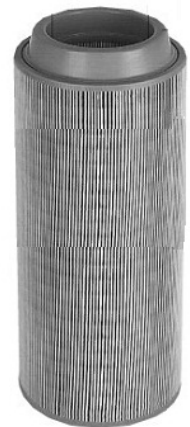
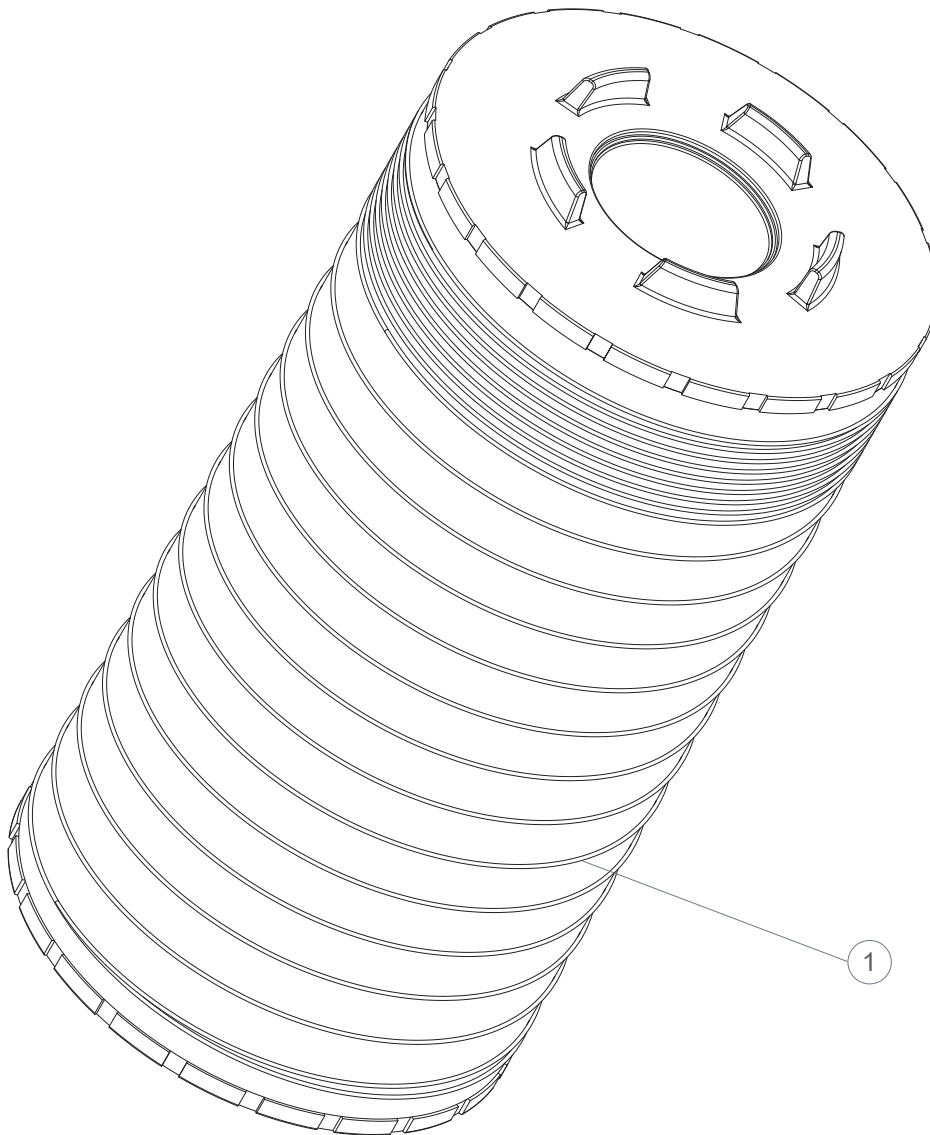

#	Description	Référence Constructeur	Référence Racor
1	Élément de Rechange	148 5592	PFA5627
2	Élément de Rechange	172 8667	PFA5626

Scania

Monté sur Modèles: P Series / R Series - DC9,
DC11, DC12, DC13, DC16

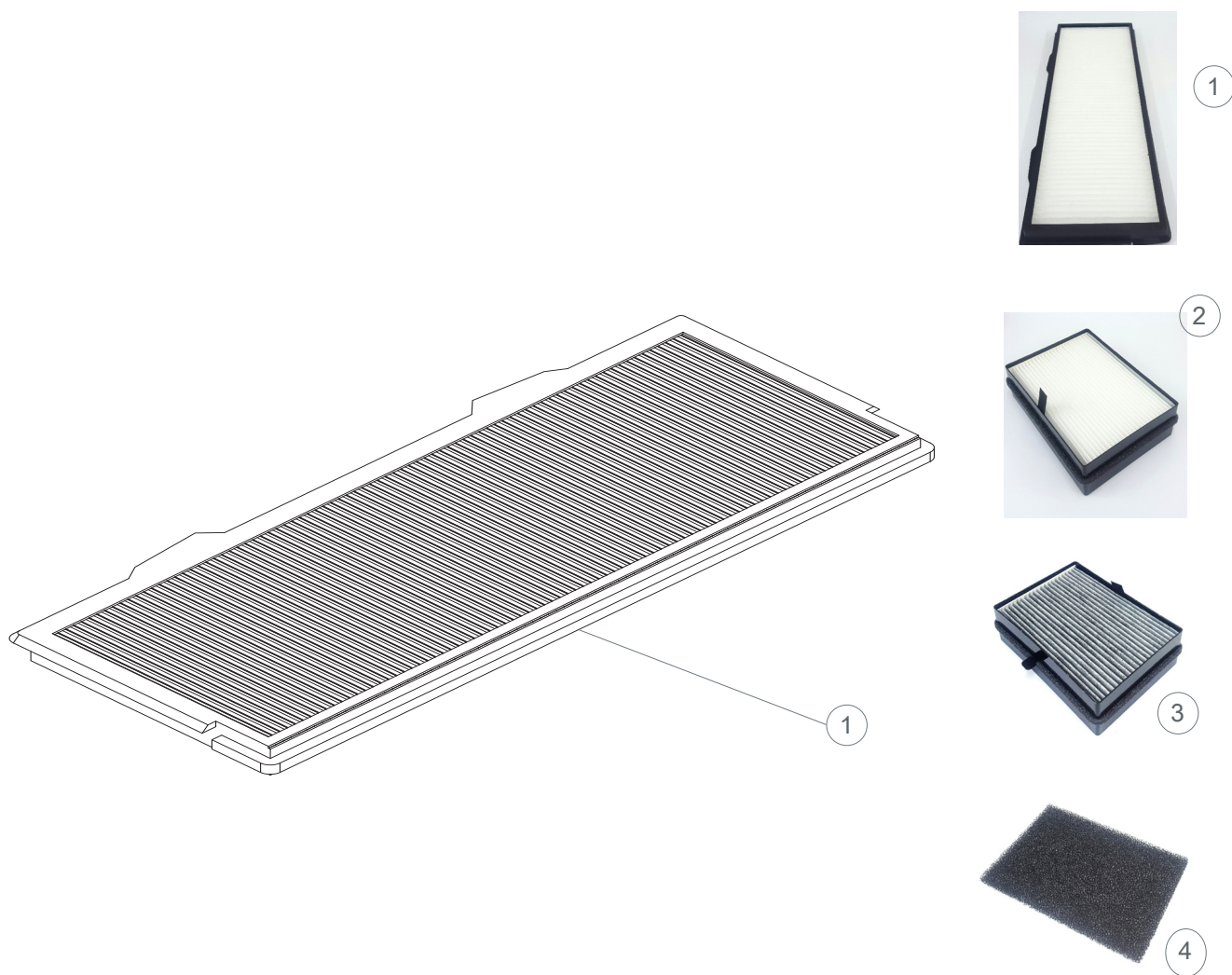

#	Description	Référence Constructeur	Référence Racor
1	élément de rechange standard	191 3500	PFA5635
2	élément de rechange standard	191 3503	PFA5636
3	élément de rechange Charbon actif	191 3503	PFA5637
4	Grille préfiltre	132 6780	PFA5638

Scania

Monté sur Modèles: Series 4/G/P/R/T
Euro 4/5

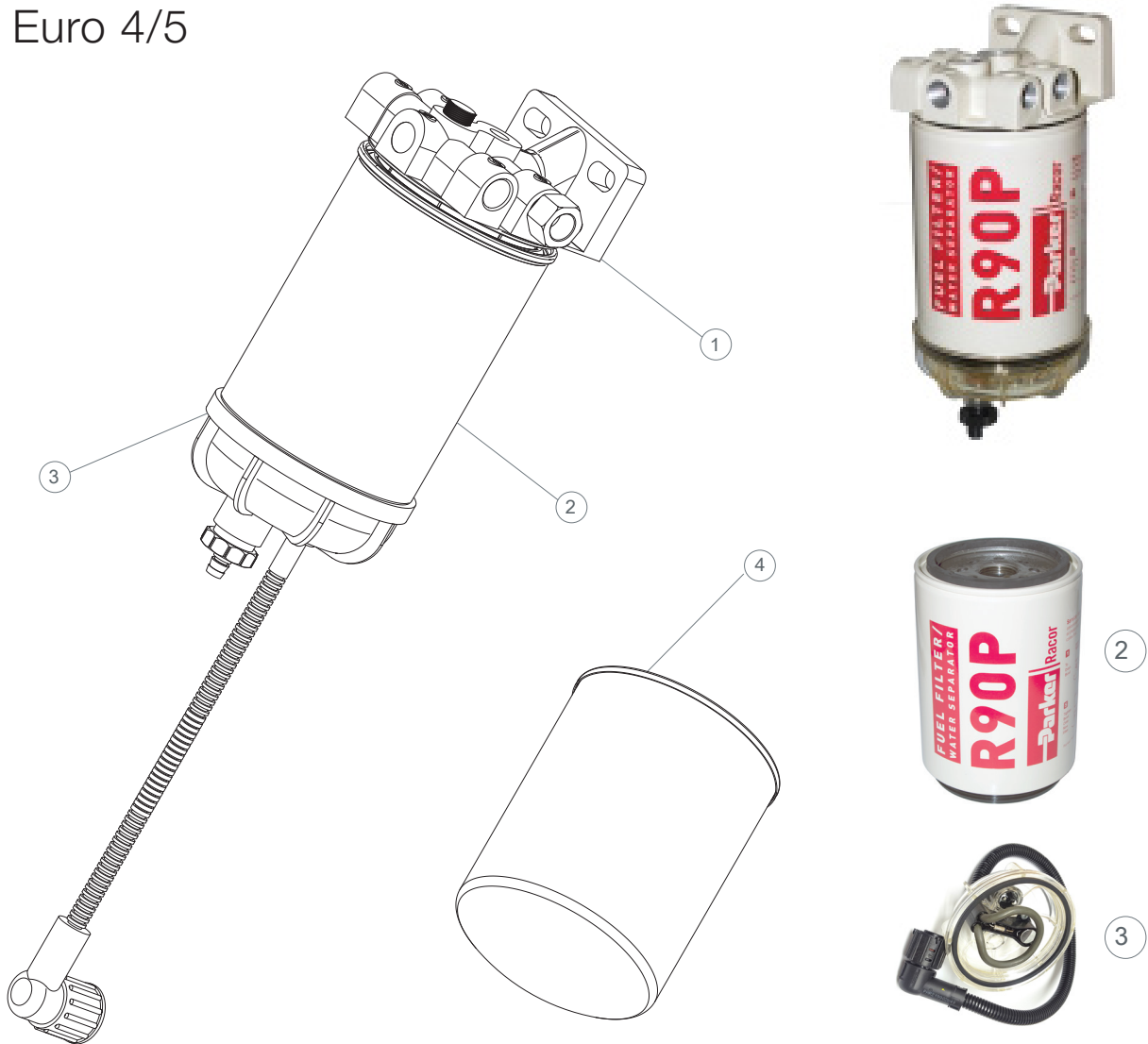

#	Description	Référence Constructeur	Référence Racor
-	FFWS avec bol chauffant	1393642	690-30M-24
-	FFWS sans réchauffeur	1393639	690-30M
1	Rechange tête de filtre	1393641	KR-5006
2	Elément filtrant primaire (R90)	1393640	R90P
2	Elément filtrant primaire (R120)	1518512	PFF5605
3	Corps de filtre avec réchauffeur 24V	Exclusif RACOR	KR 27004-H
3	Corps de filtre sans réchauffeur	1407702	KR 27004
4	Elément filtrant secondaire	1411794	RC-381

Scania

Monté sur Modèles: Series 4/G/P/R/T
Euro 4/5

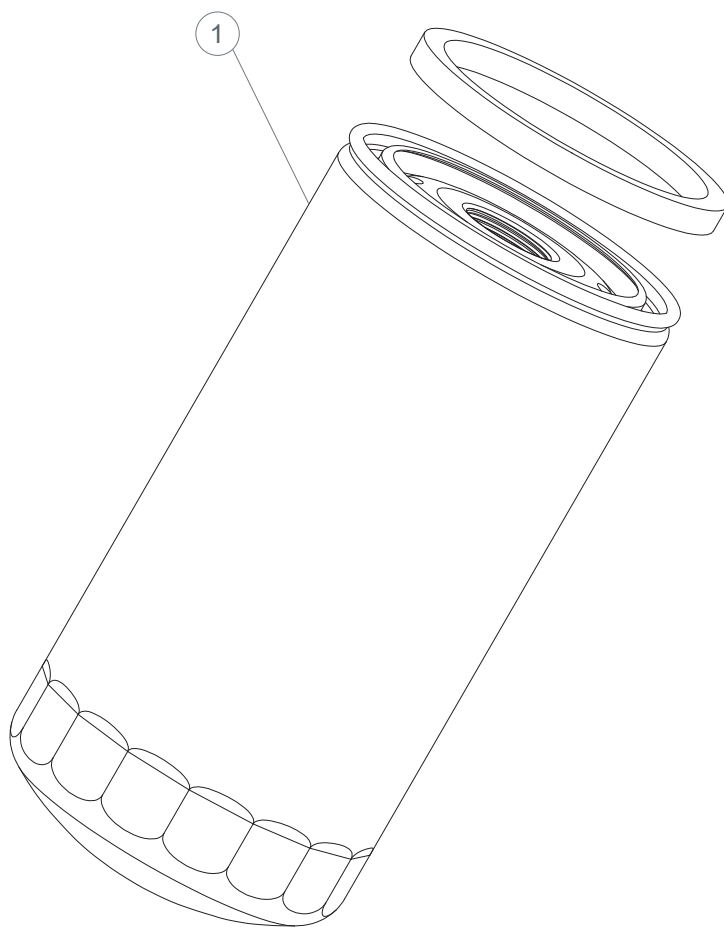

#	Description	Référence Constructeur	Référence Racor
1	Elément de Rechange	2077885	PFL5615

Scania

Monté sur Modèles: Series 4/G/P/R/T
Euro 4/5



#	Description	Référence Constructeur	Référence Racor
1	Elément de rechange transmission	176 8402	LFS TF1006RE

Scania

Monté sur Modèles: Series 4/G/P/R/T

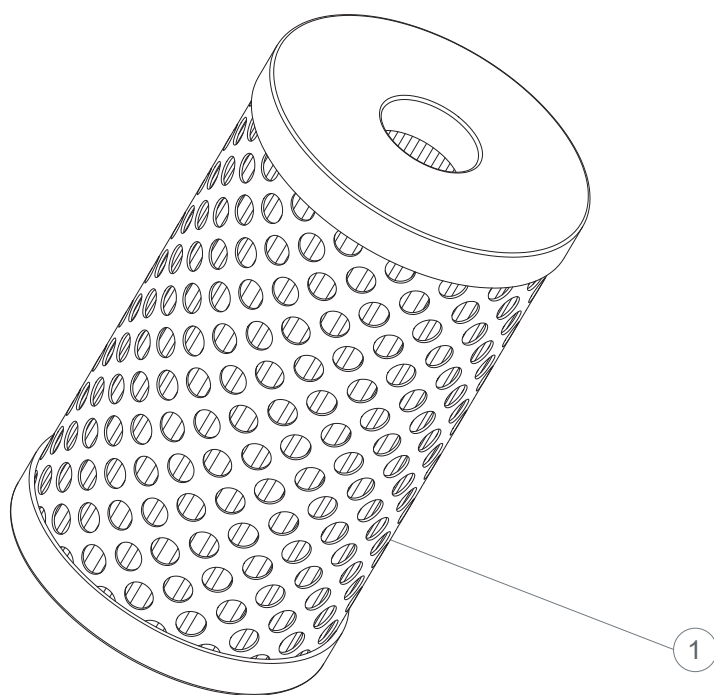

#	Description	Référence Constructeur	Référence Racor
1	Elément de Rechange	153 468	RP-352

Scania

Monté sur Modèles: R Series: DC9,11,12,13,
16



#	Description	Référence Constructeur	Référence Racor
1	Élément de Rechange	177 4598	RAD-30012

Air

Volvo

Monté sur Modèles: FM12, FM10, FM9, FM7

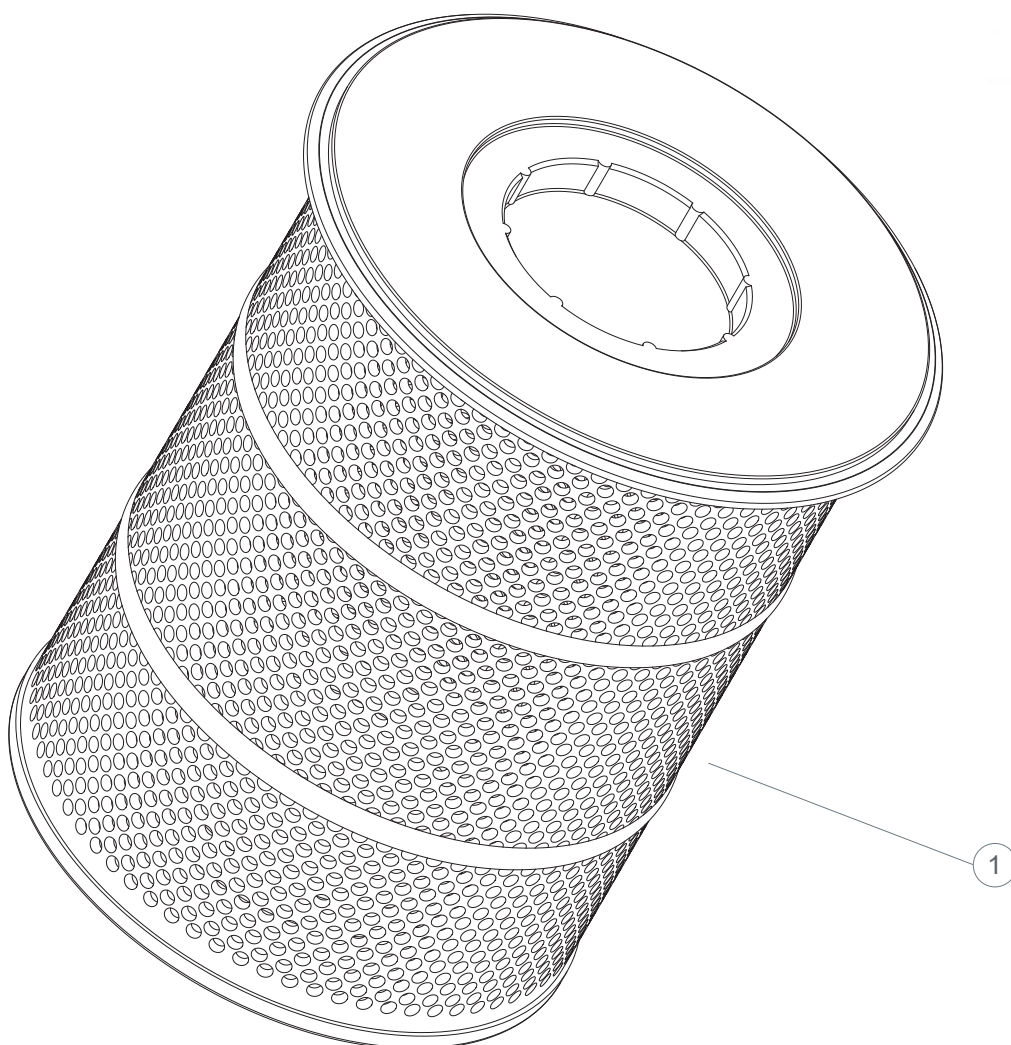

#	Description	Référence Constructeur	Référence Racor
1	Elément de Rechange	21834199	PFA5624

Volvo

Monté sur Modèles: FH12 - D 12A/B/C/D

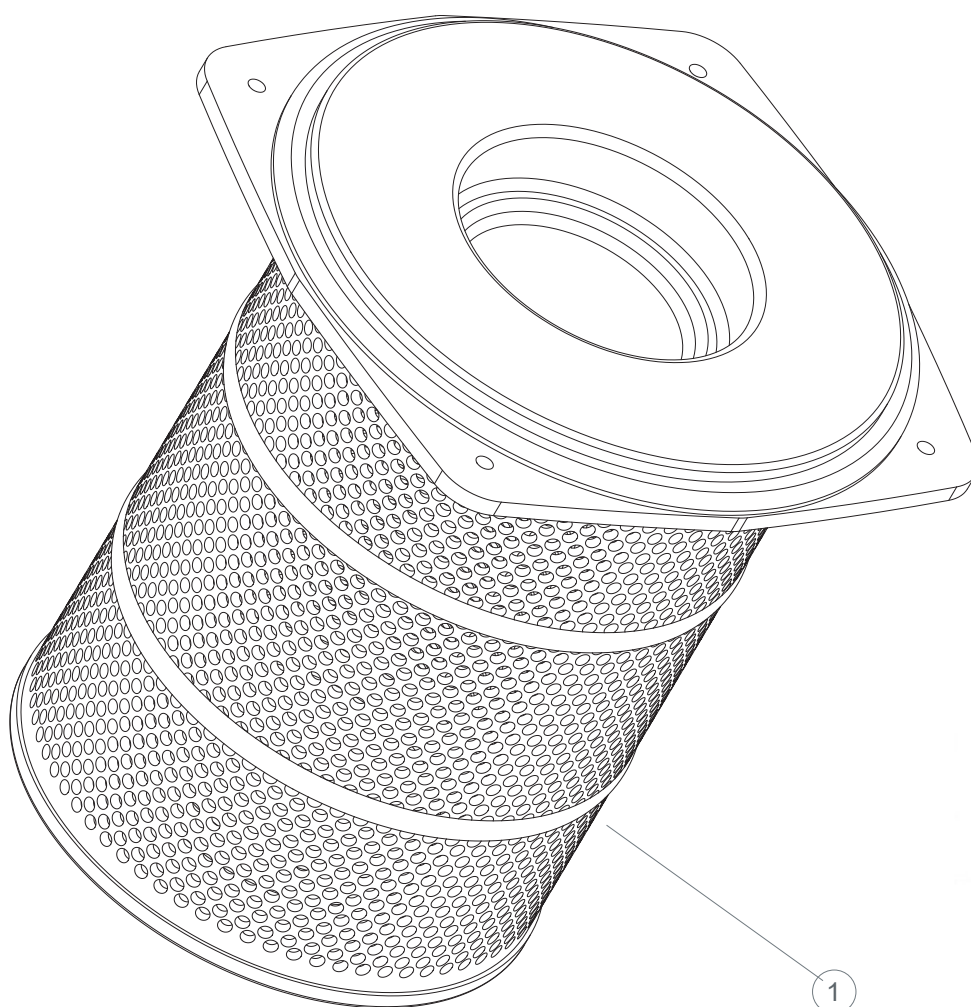

#	Description	Référence Constructeur	Référence Racor
1	Elément de Rechange	1665898	PFA5618
2	Elément de Rechange	8149961	PFA5619

Monté sur Modèles: FH12 - D 12A/B/C/D

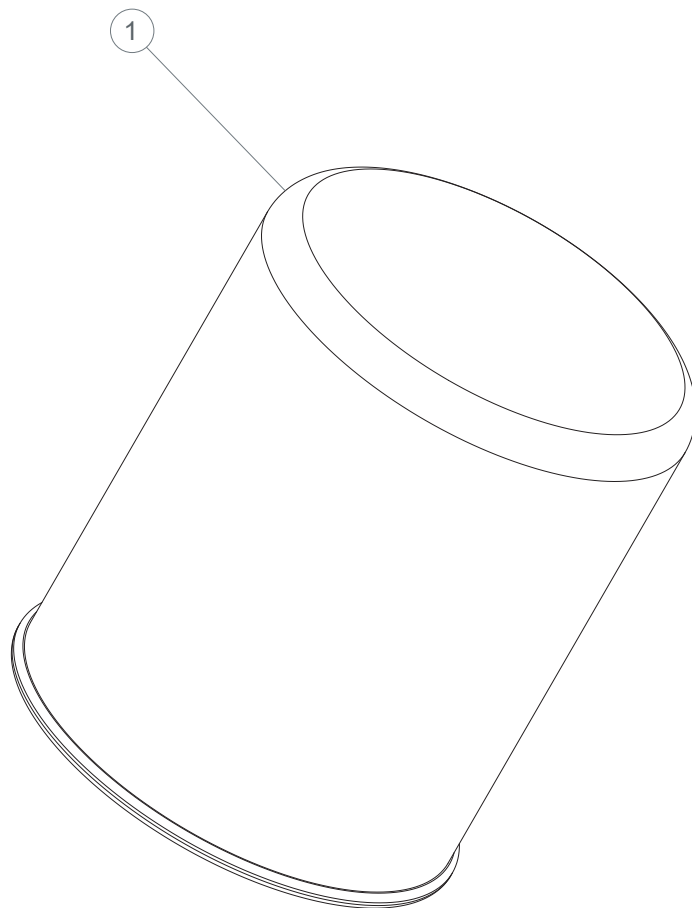

#	Description	Référence Constructeur	Référence Racor
1	Elément de Rechange	1699132	RAD-30011

Volvo

Monté sur Modèles: FH12 - D 12A/B/C/D

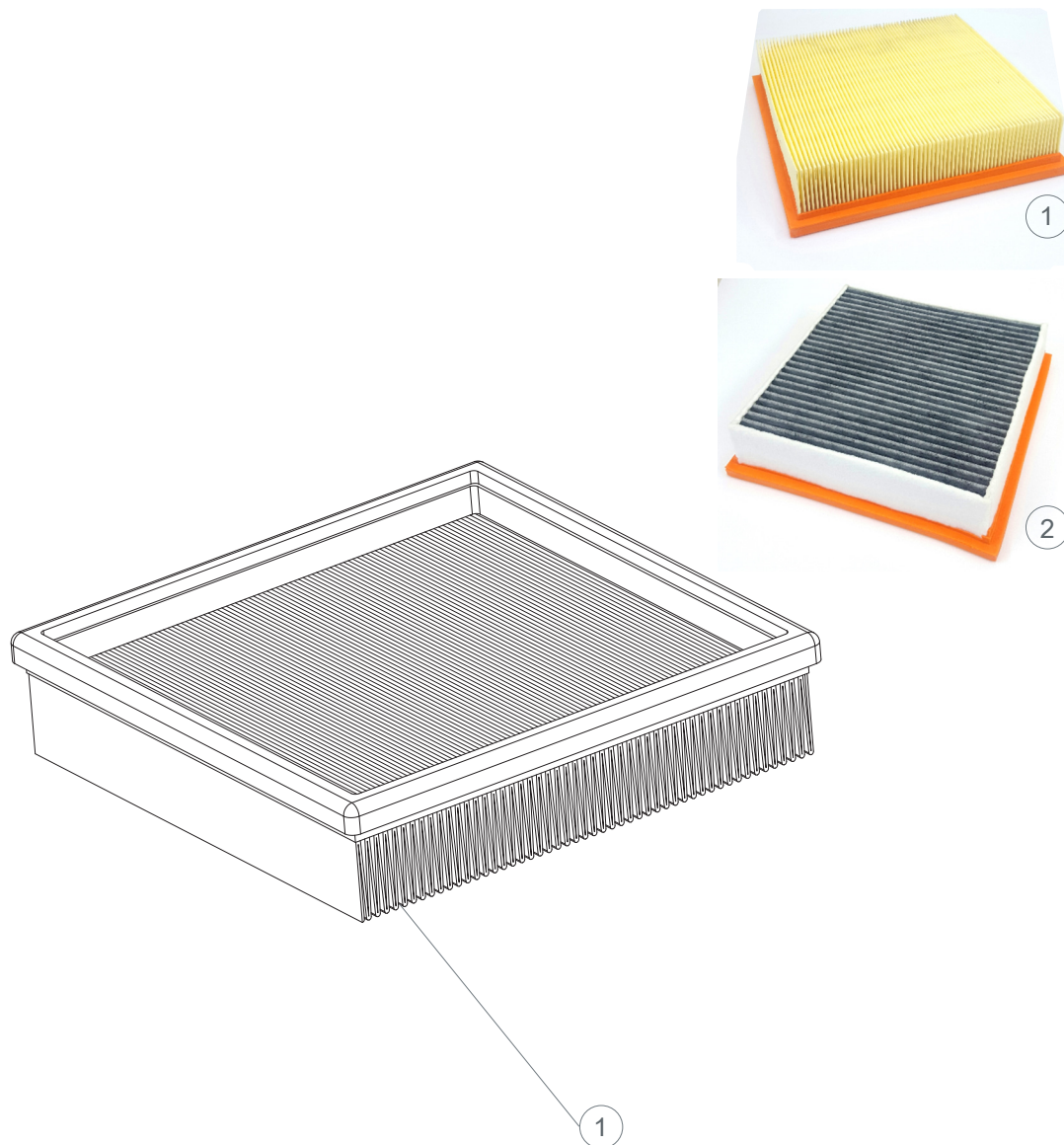

#	Description	Référence Constructeur	Référence Racor
1	élément de rechange standard	8143691	PFA5639
2	élément de rechange Charbon actif	20409908	PFA5640

Volvo

Monté sur Modèles: FH12, FH16, FL, FM
Euro 4/5

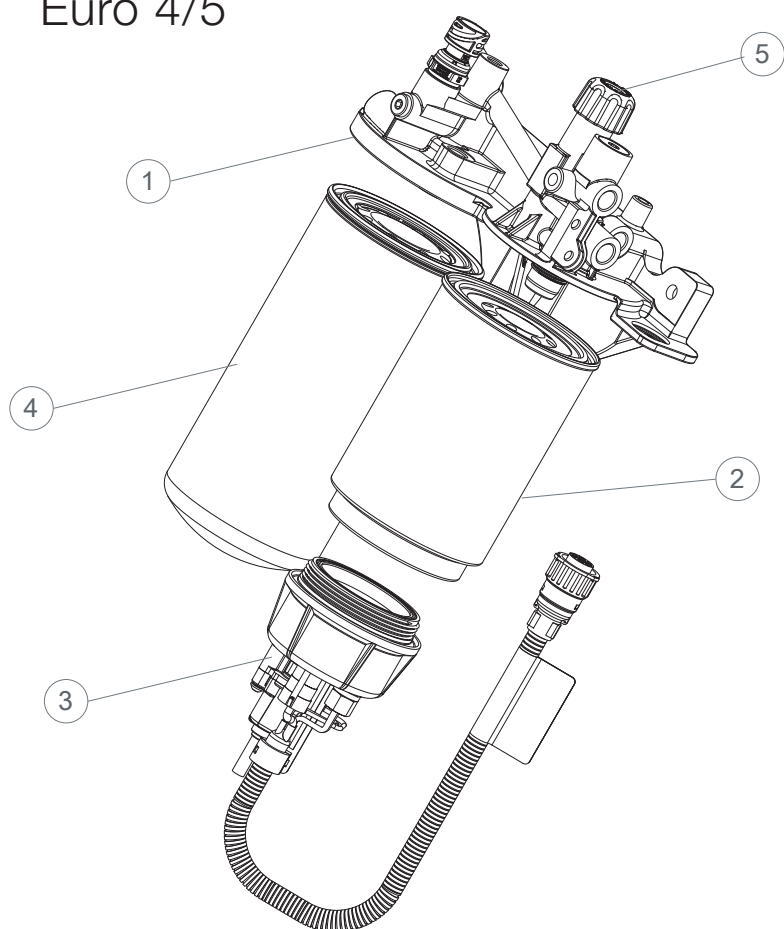

#	Description	Référence Constructeur	Référence Racor
1a	Rechange tête de filtre	21900852	DRK00404
1b	Rechange tête de filtre	21023285 21870628	DRK 00391 DRK 00391
2a	Elément filtrant primaire	20998367	R260P
2b	Elément filtrant primaire	21380475	R60RDRCR02
2c	Elément filtrant primaire	21380490	R90RDRCR02
2d	Elément filtrant primaire	21380488	R100RDRCR01
3a	Corps de filtre avec bobine 24 V, câble et capteur de présence d'eau sans réchauffeur	20869391	DRK 00388
3b	Corps de filtre avec bobine 24 V, câble et capteur de présence d'eau et réchauffeur	20869387	DRK 00396
-	Corps de filtre transparent - avec bobine 24 V, câble et capteur de présence d'eau sans réchauffeur	20870049	DRK00456
-	Corps de filtre transparent - avec bobine 24 V, câble et capteur de présence d'eau et réchauffeur	20875073 - Ancien 20870050	DRK 00188-RCR DRK 00188-RCR
-	Corps de filtre transparent sans réchauffeur et avec purgeur manuel	Exclusif RACOR	DRK 00390
4a	Elément filtrant secondaire	21764937	RS250RCR02
4b	Elément filtrant secondaire	21879886	RS250RCR02
4b	Elément filtrant secondaire	20972293	RS250RCR02
5	Capteur de pression	21634021	DRK00491

Volvo

Monté sur Modèles: FH16

Euro 6

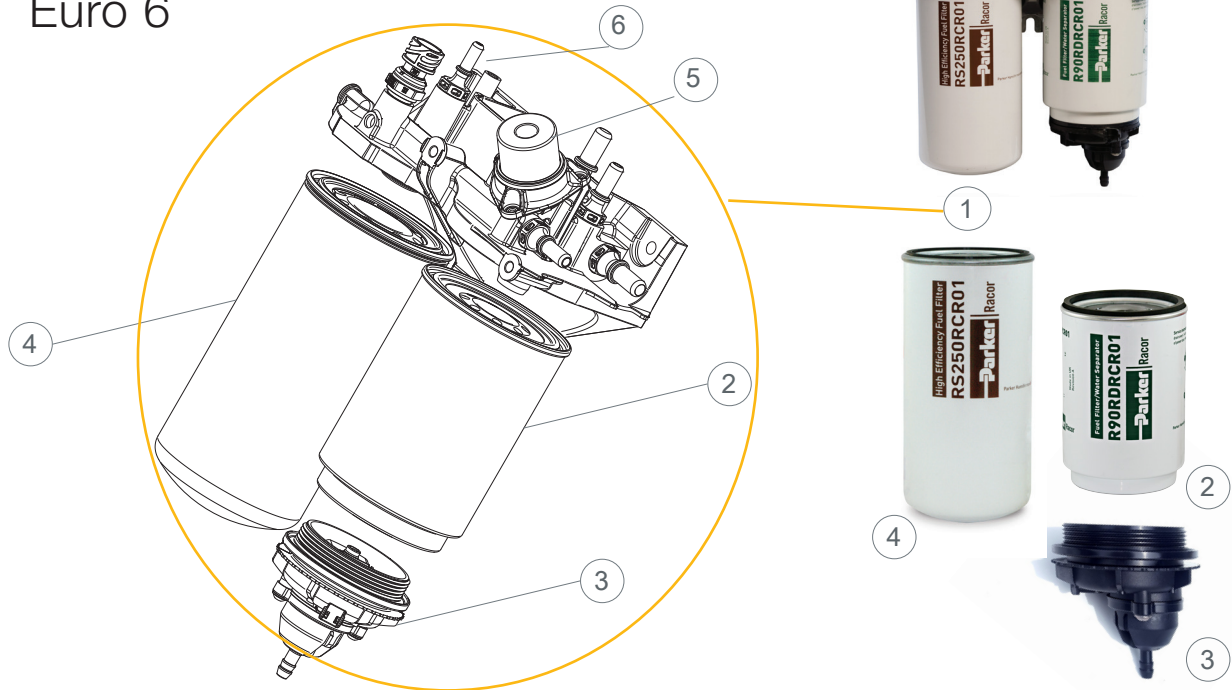

#	Description	Référence Constructeur	Référence Racor
1	Assemblage complet FFWS avec pompe électrique et AHI	21762800	DRK00431
1	Assemblage complet FFWS avec pompe manuelle et AHI	21762764	DRK00432
1	Assemblage complet FFWS avec pompe manuelle sans AHI	21879911	DRK00405
2a	Elément filtrant primaire	21764966 (standard vie)	R60RDRCR01
2b	Elément filtrant primaire	21764964 (ultra vie)	R90RDRCR01
3	Corps de filtre	21762862	DRK00516
-	Clip maintien du corps de filtre	21762885	DRK00517
4a	Elément filtrant secondaire	21764952 22253547	RS175RCR01 RS175RCR01
4b	Elément filtrant secondaire	21764937 20405160 21145173 22474709	RS250RCR01 RS250RCR01 RS250RCR01 RS250RCR01
5	Kit pompe d'amorçage	22502434	DRK00489
6	Capteur de pression	21634021	DRK00491
-	connecteur 8.0mm	21762883	DRK 00289-RCR
-	connecteur 10.0mm	21762881	DRK 00288-RCR
-	connecteur 12.0mm	21762877	DRK 00287-RCR

Volvo

Monté sur Modèles: FE II, FL II
Euro 4/5

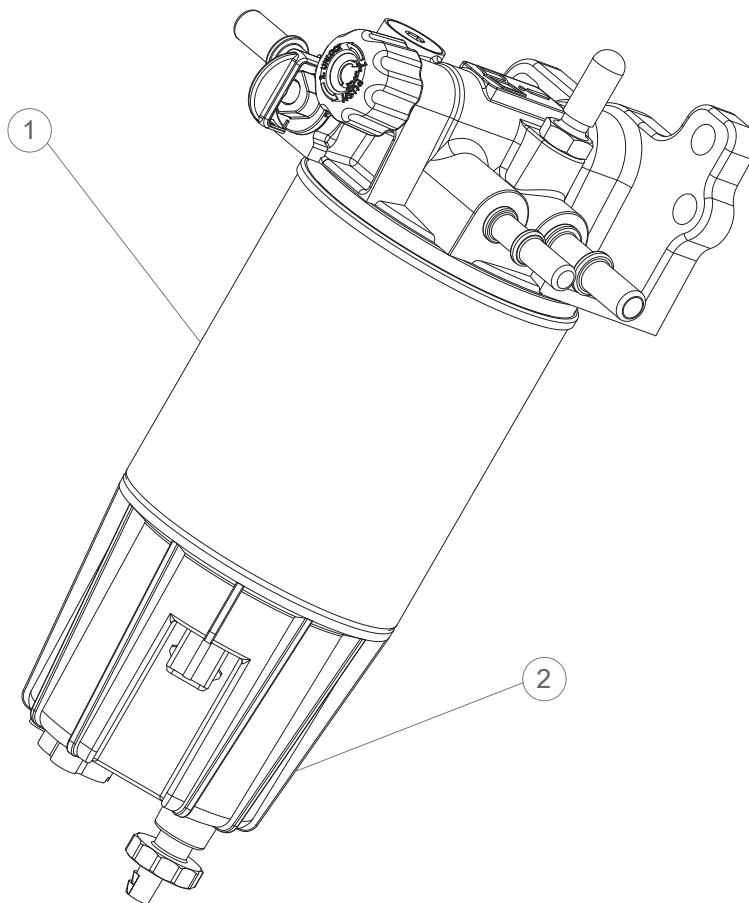

1



2

#	Description	Référence Constructeur	Référence Racor
-	FFWS avec capteur de présence d'eau, sans réchauffeur (R60)	20591265	MD5760DTV30RCR01
-	FFWS avec capteur de présence d'eau, avec réchauffeur (R60)	20591266	MD5760DTV30RCR02
1a	Élément de Rechange	21380408	R60P-D-MAX
1b	Élément de Rechange	21088101	R90T-D-MAX
2a	Corps de filtre - Sans résistance	20591254	DRK00408
2b	Corps de filtre - Avec résistance 1M Ohm	21088086	DRK 00203

Volvo

Monté sur Modèles: FH12, FH16, FL, FM
Euro 4/5

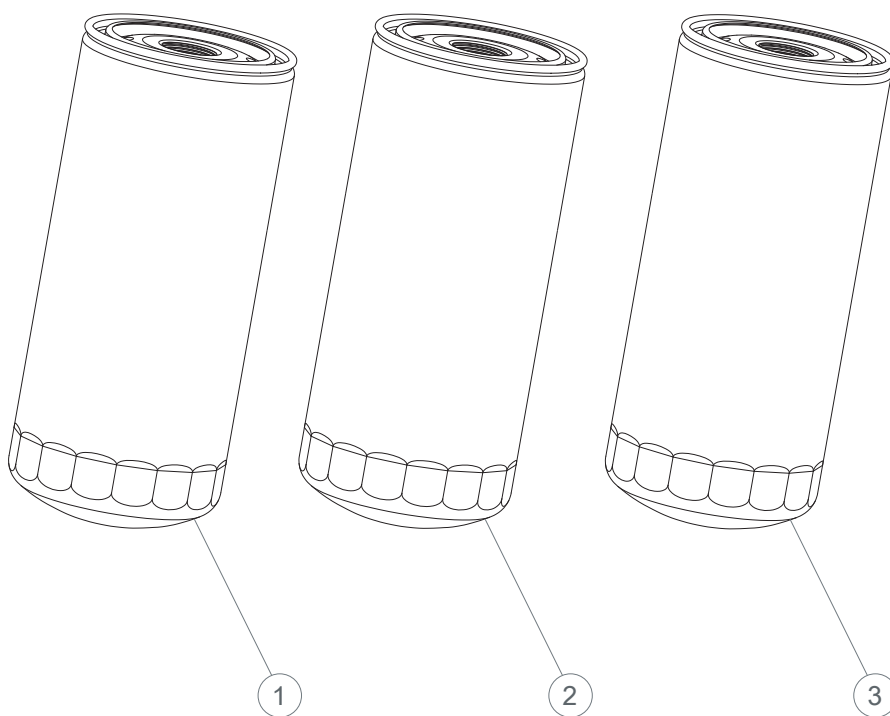

#	Description	Référence Constructeur	Référence Racor
1	Élément de rechange - longue durée de vie	21707133	PFL5620
2	Élément de rechange - durée de vie standard	21707134	PFL5622
3	Élément de rechange - By-Pass	21707132	PFL5623

Monté sur Modèles: FH12, FM12, FM10, FM9, FM7

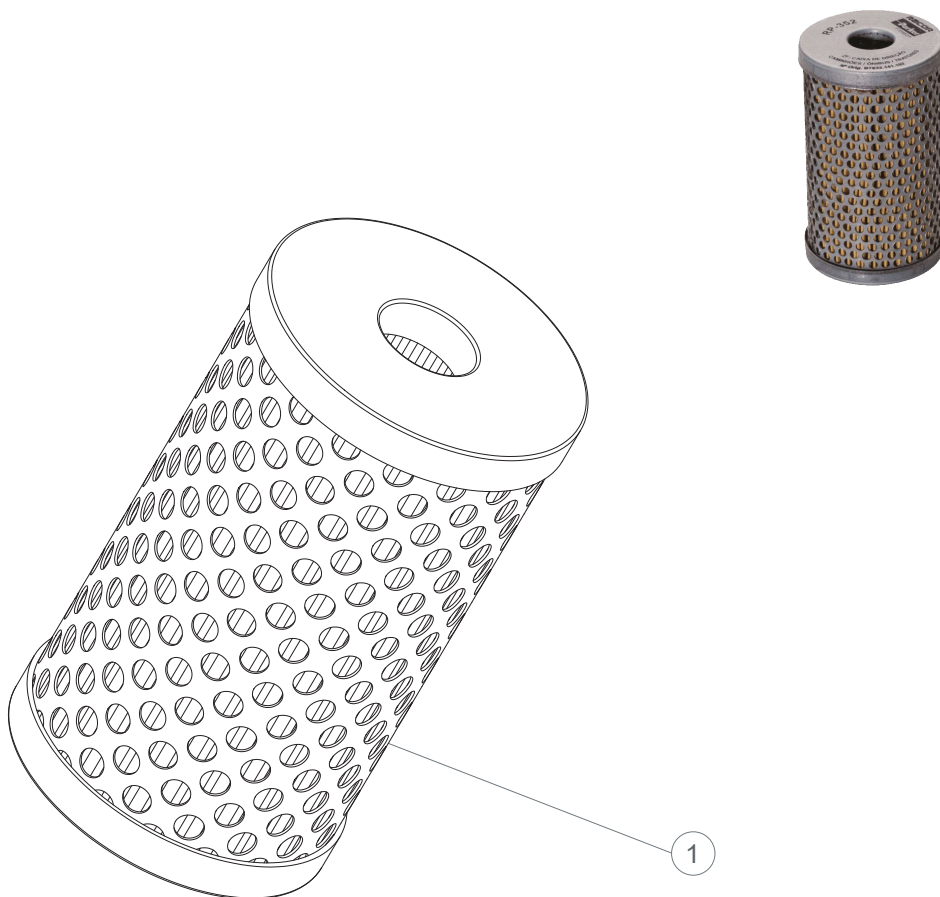

#	Description	Référence Constructeur	Référence Racor
1	Elément de Rechange	349619	RP-352

Références Croisées

Triée par Référence Concurrentes

Référence Concurrent	Référence Racor	Référence Concurrent	Référence Racor	Référence Concurrent	Référence Racor
1.14421	LFS TF1006RE	1842225	RP-352	8159915	RAD-30011
2.12232	R90P	1842325	RP-352	8159975	R90P
2.12237	RS250RCR02	1900812	RAD-30011	8159975	R260P
2.12239	R260P	1902137	RP-352	8190948	RAD-30011
2.12268	R90T-D-MAX	1907612	RAD-30011	8480087	RAD-30011
2.12269	R60P-D-MAX	1907640	RAD-30011	10032291	R420PL
6.33201	R260P	1953094	RP-352	10101998	R160T
1002	PFF5600	2041590	R90T-D-MAX	11081663	R90T-D-MAX
1010	PFF5600	2113151	R160T	11110189	PFF5605
1030	PFF5601	2725900	RAD-30011	11110474	PFF5605
1880	PFL5622	2934608	R90T-D-MAX	11110668	PFF5605
29454	R160T	2966261	RP-352	11110683	R160P
30069	R260P	2992261	RAD-30011	11214514	PFL5623
33788	R90P	2997374	R90T-D-MAX	11214515	PFL5620
33849	PFF67555	3090268	RAD-30011	11342141	R90P
51314	RP-352	3090288	RAD-30011	11842225	RP-352
145939	PFL5625	3091200	RAD-30011	14514238	PFF5601
153468	RP-352	3119822	PFF5601	17793004	RAD-30011
216230	RP-352	3162322	PFA5619	19907612	RAD-30011
272897	RAD-30011	3496171	RP-352	20386080	R260P
349619	RP-352	3945966	R260P	20405160	RS250RCR01
466634	PFL5622	4006527	R90P	20409908	PFA5640
471392	PFL5623	4290897	RAD-30011	20410155	RAD-30011
477556	PFL5623	4291097	RAD-30011	20430751	RS250RCR02
478362	PFL5620	4291297	RAD-30011	20480593	R260P
478736	PFL5620	4291642	R90T-D-MAX	20514654	R260P
687110	R90P	4293395	RAD-30011	20539275	PFL5620
699387	RAD-30011	4293595	RAD-30011	20539582	RS250RCR02
921691.0001	PFL5622	4293645	RAD-30011	20541383	R260P
941550	RAD-30011	4293695	RAD-30011	20544738	PFA5627
941650	RAD-30012	4293795	RAD-30011	20557234	RAD-30011
1292404	R160T	4300669	RAD-30011	20732726	PFA5617
1296851	R90P	4300968	RAD-30011	20745605	R90T-D-MAX
1355891	PFF5605	4300969	RAD-30011	20745605	R90RDRCR01
1375997	RAD-30011	4660204	RP-352	20779040	PFL5621
1384549	RAD-30012	4660604	RP-352	20788794	R90RDRCR01
1393639	690-30M	5717961	R90T-D-MAX	20815011	RS250RCR02
1393640	R90P	5825009	R160T	20843764	PFL5623
1411794	RC-381	5825010	R160T	20845764	PFL5623
1455253	RAD-30012	6832430	R160T	20851191	R60P-D-MAX
1518512	PFF5605	6878730	R160T	20863193	R60P-D-MAX
1665898	PFA5618	7140372	RP-352	20875672	RS250RCR01
1699132	RAD-30011	8123564	RAD-30011	20879806	R60RDRCR01
1774598	RAD-30012	8143691	PFA5639	20879812	R90RDRCR01
1780730	R160P-D-MAX	8149961	PFA5619	20972293	RS250RCR01

Références Croisées

Triée par Référence Concurrentes

Référence Concurrent	Référence Racor	Référence Concurrent	Référence Racor	Référence Concurrent	Référence Racor
20972293	RS250RCR02	22038968	PFL5621	1152524302	LFS TF1006RE
20972295	RS250RCR01	22253547	RS175RCR01	1457429820	RP-352
20972915	RAD-30011	22474709	RS250RCR01	1457434004	RAD-30011
20976003	RS250RCR02	30000002	R90P	1457434007	RAD-30011
20976005	RS250RCR02	42549295	R90T-D-MAX	1487434001	RAD-30011
20998346	R60RDRCR01	42554067	R160P	1487434005	RAD-30011
20998346	R260P	50013305	RAD-30011	1487434901	RAD-30011
20998367	R260P	50013650	RS250RCR02	1987434001	RAD-30011
21005832	R90RDRCR01	50013657	LFS TF1006RE	2059228004	RP-352
21017305	R60RDRCR01	50013658	R260P	2632141102	RP-352
21017307	R90RDRCR01	50013982	R160T	2680500218	RP-352
21041613	R90RDRCR01	50014194	R90T-D-MAX	2914807000	R90P
21144898	R60RDRCR01	70131305	RAD-30011	3211110668	PFF5605
21145173	RS250RCR01	70382971	R260P	3222308994	R160T
21170569	PFL5620	70382972	R260P	4324100202	RAD-30011
21170573	PFL5623	70385346	PFF5605	4324102212	RAD-30011
21366596	R90RDRCR01	70385347	PFF5605	4324102222	RAD-30011
21380408	R60P-D-MAX	70385355	R90T-D-MAX	4324102227	RAD-30011
21380472	R60RDRCR01	70385356	R90T-D-MAX	4324102232	RAD-30011
21380475	R60RDRCR02	70385370	R60P-D-MAX	4324102262	RAD-30012
21380479	R60RDRCR01	70385371	R60P-D-MAX	4324109272	RAD-30011
21380488	R90RDRCR01	76117673	RAD-30011	4324202202	RAD-30011
21380490	R90RDRCR01	76832430	R160T	4329980202	RAD-30011
21380490	R90RDRCR02	76878730	R160T	5000295421	RAD-30011
21380500	R160P-D-MAX	79850021	RP-352	5001004902	RAD-30011
21380515	R60P-D-MAX	81599755	R90P	5001018011	PFA5617
21380521	R60RDRCR01	81599755	R260P	5001825695	RAD-30011
21380524	R90RDRCR01	85127004	RAD-30011	5001830112	RAD-30011
21380526	R90RDRCR01	185127004	RAD-30011	5021170076	RAD-30011
21409660	R160T	330510016	R160T	5221170569	PFL5620
21707132	PFL5623	411900028	R90P	5221170573	PFL5623
21707133	PFL5620	451103330	LFS TF1006RE	5221706532	PFL5623
21707134	PFL5622	504086268	R90T-D-MAX	5221706577	PFL5620
21707135	PFL5623	504166113	R160T	5801620130	R160G
21707136	PFL5620	504272431	R90T-D-MAX	7632141102	RP-352
21764937	RS250RCR01	511707814	PFF5601	9020000090	R90P
21764937	RS250RCR02	528200004	R90P	9020000120	R160T
21764952	RS175RCR01	528200091	R90DRRCR01	9020009000	R90T-D-MAX
21764964	R90RDRCR01	528200158	R90T-D-MAX	9455085000	RP-352
21764966	R60RDRCR01	571352308	RAD-30011	43241022262	RAD-30012
21764968	R60RDRCR01	763214112	RP-352	81521020008	RAD-30011
21834199	PFA5624	821200000	R260P	81521020009	RAD-30011
21834210	PFA5619	900803070	RP-352	81521020010	RAD-30011
21879886	RS250RCR02	1092035892	R90P	81521020015	RAD-30011
21879886	RS250RCR01	1092035897	R90P	81521020019	RAD-30011

Références Croisées

Triée par Référence Concurrentes

Référence Concurrent	Référence Racor	Référence Concurrent	Référence Racor	Référence Concurrent	Référence Racor
81521086001	RAD-30011	2C46-6744-AC	RL300RCR01	541 180 02 09	PFL5625
81621020013	RAD-30011	2C46-6C769-AB	RLB30RCR01	541 184 02 25	PFL5625
82521020013	RAD-30011	2C46-6C769-AC	RLB30RCR01	541 184 03 25	PFL5625
0 451 103 330	LFS TF1006RE	2C46-9176-BA	RS250RCR01	5P-1119	PFL5620
00 0068 710 1	PFL5625	2P-4004	PFL5620	6113198M1	PFA5627
00 0360 014 0	PFL5622	2TA607349	RAD-30011	6213198M1	PFA5627
000 429 3395	RAD-30011	2TB607439	RAD-30011	65.12501.5021	R160T
000 429 3795	RAD-30011	3754770002Â	R90P	7176-301	R260P
000 830 11 18	PFA5630	3788NAPA	R90P	74 20 430 751	PFL5623
000 830 12 18	PFA5632	3905873M91	R160P	74 20 514 654	R260P
000 830 13 18	PFA5631	3909638M1	R60P-D-MAX	74 20 541 379	PFL5623
000 830 13 18	PFA5633	3C46-9176-BA	R420PL	74 20 541 381	RS250RCR02
00322930450L	R160T	3C46-9176-CA	R160T	74 20 541 383	R260P
004 094 35 04	PFA5616	4207 8912	PFL5625	74 20 709 459	PFL5620
0068 710 0	PFL5625	45056112Â	R90P	74 20 745 605	R90T-D-MAX
0112142225Â	R90P	457 184 00 25	PFL5625	74 20 745 605	R90RDRCR01
02113151 EZ 0130-20	R160P	466634-1	PFL5622	74 20 779 040	PFL5621
02113151EZ013	R160P	466634-3	PFL5622	74 20 875 666	RS250RCR01
02113151EZ0130-20	R160T	471392-1	PFL5623	74 20 972 291	RS250RCR01
03322877Â	R90P	476 094 00 04	PFA5616	74 20 976 001	RS250RCR02
0360 014 0	PFL5622	477556-5	PFL5623	74 20 998 346	R60RDRCR01
04.38.005	R90P	478736-2	PFL5620	74 20 998 349	R90RDRCR01
0986B01652	RP-352	484-GB3191C	PFL5620	74 20 998 634	R260P
10-0080	LFS TF1006RE	4C452A131AA	RAD-30011	74 21 088 099	R90T-D-MAX
11996228-0	PFL5623	50 00 812 484	PFL5623	74 21 088 101	R90T-D-MAX
130 1696	LFS TF1006RE	50 01 844 054	PFA5634	74 21 380 403	R60P-D-MAX
131 9822	PFF5601	50 01 846 632	PFL5625	74 21 380 472	R60RDRCR02
132 6780	PFA5638	50 01 846 641	PFL5620	74 21 380 483	R90RDRCR02
13C08-33116-AA	R160T	50 01 846 642	PFL5620	74 21 380 500	R160P-D-MAX
143 3649	R420PL	50 01 846 647	PFL5623	74 21 561 278	PFL5620
148 5592	PFA5627	50 01 865 723	PFA5617	74 21 561 284	PFL5623
172 8667	PFA5626	50 10 230 841	PFA5617	74 21 764 958	RS250RCR01
176 8402	LFS TF1006RE	5011 417	PFL5622	74 21 764 958	RS250RCR02
191 3500	PFA5635	5011 502	PFL5622	74 21 764 961	RS175RCR01
191 3503	PFA5636	51.12501-7283	R420PL	74 21 764 968	R60RDRCR01
191 3503	PFA5637	51.12501-7288	R420PL	74 21 764 981	R90RDRCR01
1R-0658	PFL5620	51.12503.0051	R160T	74 21 990 552	PFL5621
1R-0739	PFL5620	51.12503.0053	RS250RCR02	74 22 051 238	PFL5621
1W-3300	PFL5620	51.12503.0066	R90P	74 22 253 506	RS175RCR01
23414-E0020	R160T	51.12503-0052	R420PL	74 22 636 234	RS250RCR01
24.342.00	RS250RCR02	51.12503-6000	R160T	74 85 116 634	RS250RCR02
299 4583	PFA5629	51125030066Â	R90P	7C46-2A346-AA	RAD-30011
299 5964	PFA5628	5112503066Â	R90P	800 0239	PFL5622
2C46-6744-AB	RL300RCR01	541 092 09 05	PFF5641	81.12501.0021	PFF5601
		541 180 00 09	PFL5625	81.12501.0030	PFF5601

Références Croisées

Triée par Référence Concurrentes

Référence Concurrent	Référence Racor	Référence Concurrent	Référence Racor	Référence Concurrent	Référence Racor
81.12501.0033	PFF5600	C 32 1500	PFA5618	HF35488	PFL5621
81.12503.0086	PFF5601	C 34 1500/1	PFA5619	HF6162	RP-352
8149 064	PFA5624	CH391X	RP-352	HF7535	LFS TF1006RE
86788CARQ	R90P	CH803APL	RP-352	HHC0476	RP-352
93297277Â	R90P	DAF100	RAD-30011	HIC346	RP-352
A 000 477 01 03	R160DRCR01	DSF0202	RAD-30011	HIC5001	RP-352
A 000 477 13 02	R90DRCR01	E0A000557	R160T	HK7120WK30	R160P
A 000 477 16 02	R90T-D-MAX	E1010K	PFF5600	HNM906092R112	R160P
A 000 477 17 02	R160P	E1030K	PFF5601	HT13200	RP-352
A 375 477 00 02	R90P	E10H02	RP-352	HU 12 140 X	PFL5625
A0000901752	PFF67605	EFL043	RP-352	HU 721 Y	PFL5621
A0000904251	PFF67555	F339.202.060.120	R90T-D-MAX	HX15	RP-352
A0000904251	PFF67555a	FBD82	RC-381	I85127004	RAD-30011
A210340	LFS TF1006RE	FF5424	RC-381	II17793	RAD-30012
AF25238	PFA5618	FF5507	RS250RCR02	II34979	RAD-30011
AF25631	PFA5624	FF5626	RC-381	J601E	RP-352
AF25632	PFA5619	FS19532	R90P	KC 200	R160T
AF26242	PFA5616	FS19605	PFF5601	KC 249D	R90P
AF26244	PFA5617	FS19735	R260P	KC 251	RS250RCR02
AF27708	PFA5626	FS19736	PFF5605	KC 362D	R260P
AF27857	PFA5627	FS19737	R160T	KC 374D	R90T-D-MAX
AL10	RAD-30011	FS19753	PFF5605	KC 375D	R160P
AL12	RAD-30011	FS19769	R420PL	KC 384D	R60P-D-MAX
AL3	RAD-30011	FS19895	R60P-D-MAX	LF16353	RL300RCR01
AS 132	RP-352	FS19918	R60RDRCR01	LF3654	PFL5623
B76	PFL5620	FS19920	R90RDRCR01	LF3829	PFL5625
B76	PFL5620	FS19950	R90T-D-MAX	LF667	PFL5620
B7685	PFL5623	FS19966	R60RDRCR01	LFF8063	R90P
BA5374	RAD-30011	GH 27096	PFL5622	LFP8654	RAD-30011
BA5375	RAD-30012	GM58637	R90P	LFS TF1006RE	LFS TF1006RE
BBU8146	RAD-30011	H17WK11	RC-381	LH8504	RP-352
BBU9424	RAD-30011	H200WDK	RS250RCR02	OP668	LFS TF1006RE
BD7F3K758A	RP-352	H24W05	LFS TF1006RE	P106HD	RP-352
BD7T3K758A	RP-352	H601/4	RP-352	P172890	RP-352
BF 1349	R90P	H6014	RP-352	P550309	RP-352
BF-1292-0	R90T-D-MAX	H700WK	R260P	P550515	RC-381
BF1329SP	R90P	H701WK	R160T	P550730	R90P
BF7908	RC-381	H7090WK30	R90P	P550747	R90P
BI926	RP-352	H7121WK10	PFF5605	P7192	PFL5625
BPA900	RP-352	HC 113	LFS TF1006RE	P781466	RAD-30011
C 27 1320/3	PFA5616	HDF301	R260P	PA3767	PFA5618
C 27 1340	PFA5627	HDF302	R90P	PFA5616	PFA5616
C 30 1240/1	PFA5626	HDF304	R90T-D-MAX	PFA5617	PFA5617
C 31 1345/1	PFA5624	HDF305	R60P-D-MAX	PFA5618	PFA5618
C 31 1410	PFA5617	HDF573	RS250RCR02	PFA5619	PFA5619

Références Croisées

Triée par Référence Concurrentes

Référence Concurrent	Référence Racor	Référence Concurrent	Référence Racor	Référence Concurrent	Référence Racor
PFA5624	PFA5624	RC-358	RS250RCR02	USF1374	RAD-30011
PFA5626	PFA5626	RC-381	RC-381	VOE11110189	PFF5605
PFA5627	PFA5627	RHE4324	RP-352	VOE11110474	PFF5605
PFA5673	RAD-30011	RL300RCR01	RL300RCR01	VOE11110668	PFF5605
PFA5693	RAD-30011	RLB30RCR01	RLB30RCR01	VOE11110683	R160P-D-MAX
PFA9596	RAD-30012	RP-352	RP-352	VOE30000002	R90P
PFA9756	RAD-30012	RS175RCR01	RS175RCR01	W 11 102/34	PFL5620
PFF5600	PFF5600	RS250RCR01	RS250RCR01	W 11 102/36	PFL5622
PFF5601	PFF5601	RS250RCR02	RS250RCR02	W 12505-99	PFL5622
PFF5605	PFF5605	RS4966	PFA5624	W 930/14	LFS TF1006RE
PFF67555	PFF67555	RS4967	PFA5619	W1160/5	RLB30RCR01
PFF67555a	PFF67555a	RS5358	PFA5616	W1170/9	RL300RCR01
PFF67605	PFF67605	RS5358	PFA5627	WDK 11 102/11	RS250RCR01
PFL5620	PFL5620	RS5390	PFA5617	WDK 11 102/9	RS250RCR02
PFL5621	PFL5621	S 000-243-966	PFL5622	WK 10 006z	R60RDRCR01
PFL5622	PFL5622	SC0601	RP-352	WK 1040/1 X	R60P-D-MAX
PFL5623	PFL5623	SDA0202	RAD-30011	WK 1060/3x	R90P
PFL5625	PFL5625	SDA3213	RAD-30011	WK 1070 X	R90T-D-MAX
PH346	RP-352	SDU1374	RAD-30011	WK 1080/6	R160P
PI-352	RP-352	SDU1375	RAD-30012	WK 1080/6 X	R160P
PL420/1 x	R420PL	SEH0601	RP-352	WK 1080/7	R160T
PL420x	R420PL	SH0601	RP-352	WK 1080/7 X	R160T
PS10678	R60RDRCR01	SK3398	R90T-D-MAX	WK 11 003 Z	R90RDRCR01
PS7170	R90P	SN 909030	R90P	WK 1176	PFF5605
PSC82	RC-381	SN 909110	R90T-D-MAX	WK 1176 X	PFF5605
R160DRCR01	R160DRCR01	SN 909230	R90RDRCR01	WK 940/33	R260P
R160G	R160G	SN 916010	R160T	WK 940/33 X	R260P
R160P	R160P	SN 916030	R160P	WK940/2	RC-381
R160P-D-MAX	R160P-D-MAX	SN 926030	R260P	WP 11 102/3	PFL5623
R160T	R160T	SP-1303	LFS TF1006RE	YO36.017.12	PFL5620
R260P	R260P	SP1545M	R160T	YO50.080.03	PFL5620
R420PL	R420PL	SP926M	R420PL	ZP3010	RAD-30011
R60P-D-MAX	R60P-D-MAX	T11145397	RP-352	ZP3110	RAD-30012
R60RDRCR01	R60RDRCR01	T250W	RAD-30011		
R60RDRCR02	R60RDRCR02	T300W	RAD-30012		
R90-30M	R90P	TB1374	RAD-30011		
R90DRCR01	R90DRCR01	TB1374/3X	RAD-30012		
R90P	R90P	TB1374/X	RAD-30011		
R90RDRCR01	R90RDRCR01	TB13743X	RAD-30012		
R90RDRCR02	R90RDRCR02	TB1374X	RAD-30011		
R90T-D-MAX	R90T-D-MAX	TH13200	RP-352		
RAD-30011	RAD-30011	TJG145171	RP-352		
RAD-30012	RAD-30012	UH0352P	RP-352		
RAF18102	RAD-30011	USF1373	RAD-30012		

Parker dans le monde

Europe, Moyen Orient, Afrique

AE – Émirats Arabes Unis, Dubai
Tél: +971 4 8127100
parker.me@parker.com

AT – Autriche, Wiener Neustadt
Tél: +43 (0)2622 23501-0
parker.austria@parker.com

AT – Europe de l'Est, Wiener Neustadt
Tél: +43 (0)2622 23501 900
parker.easteurope@parker.com

AZ – Azerbaïdjan, Baku
Tél: +994 50 2233 458
parker.azerbaijan@parker.com

BE/LU – Belgique, Nivelles
Tél: +32 (0)67 280 900
parker.belgium@parker.com

BG – Bulgarie, Sofia
Tél: +359 2 980 1344
parker.bulgaria@parker.com

BY – Biélorussie, Minsk
Tél: +48 (0)22 573 24 00
parker.poland@parker.com

CH – Suisse, Etoy
Tél: +41 (0)21 821 87 00
parker.switzerland@parker.com

CZ – République Tchèque, Klecany
Tél: +420 284 083 111
parker.czechrepublic@parker.com

DE – Allemagne, Kaarst
Tél: +49 (0)2131 4016 0
parker.germany@parker.com

DK – Danemark, Ballerup
Tél: +45 43 56 04 00
parker.denmark@parker.com

ES – Espagne, Madrid
Tél: +34 902 330 001
parker.spain@parker.com

FI – Finlande, Vantaa
Tél: +358 (0)20 753 2500
parker.finland@parker.com

FR – France, Contamine s/Arve
Tél: +33 (0)4 50 25 80 25
parker.france@parker.com

GR – Grèce, Athènes
Tél: +30 210 933 6450
parker.greece@parker.com

HU – Hongrie, Budaörs
Tél: +36 23 885 470
parker.hungary@parker.com

IE – Irlande, Dublin
Tél: +353 (0)1 466 6370
parker.ireland@parker.com

IL – Israël
Tel: +39 02 45 19 21
parker.israel@parker.com

IT – Italie, Corsico (MI)
Tél: +39 02 45 19 21
parker.italy@parker.com

KZ – Kazakhstan, Almaty
Tél: +7 7273 561 000
parker.easteurope@parker.com

NL – Pays-Bas, Oldenzaal
Tél: +31 (0)541 585 000
parker.nl@parker.com

NO – Norvège, Asker
Tél: +47 66 75 34 00
parker.norway@parker.com

PL – Pologne, Warszawa
Tél: +48 (0)22 573 24 00
parker.poland@parker.com

PT – Portugal
Tel: +351 22 999 7360
parker.portugal@parker.com

RO – Roumanie, Bucarest
Tél: +40 21 252 1382
parker.romania@parker.com

RU – Russie, Moscou
Tél: +7 495 645-2156
parker.russia@parker.com

SE – Suède, Spånga
Tél: +46 (0)8 59 79 50 00
parker.sweden@parker.com

SK – Slovaquie, Banská Bystrica
Tél: +421 484 162 252
parker.slovakia@parker.com

SL – Slovénie, Novo Mesto
Tél: +386 7 337 6650
parker.slovenia@parker.com

TR – Turquie, Istanbul
Tél: +90 216 4997081
parker.turkey@parker.com

UA – Ukraine, Kiev
Tél: +48 (0)22 573 24 00
parker.poland@parker.com

UK – Royaume-Uni, Warwick
Tél: +44 (0)1926 317 878
parker.uk@parker.com

ZA – Afrique du Sud, Kempton Park
Tél: +27 (0)11 961 0700
parker.southafrica@parker.com

Amérique du Nord

CA – Canada, Milton, Ontario
Tél: +1 905 693 3000

US – USA, Cleveland
Tél: +1 216 896 3000

Asie Pacifique

AU – Australie, Castle Hill
Tél: +61 (0)2-9634 7777

CN – Chine, Shanghai
Tél: +86 21 2899 5000

HK – Hong Kong
Tél: +852 2428 8008

IN – Inde, Mumbai
Tél: +91 22 6513 7081-85

JP – Japon, Tokyo
Tél: +81 (0)3 6408 3901

KR – Corée, Seoul
Tél: +82 2 559 0400

MY – Malaisie, Shah Alam
Tél: +60 3 7849 0800

NZ – Nouvelle-Zélande, Mt Wellington
Tél: +64 9 574 1744

SG – Singapour
Tél: +65 6887 6300

TH – Thaïlande, Bangkok
Tel: +662 186 7000

TW – Taiwan, Taipei
Tél: +886 2 2298 8987

Amérique du Sud

AR – Argentine, Buenos Aires
Tél: +54 3327 44 4129

BR – Brésil, Sao Jose dos Campos
Tel: +55 800 727 5374

CL – Chili, Santiago
Tél: +56 2 623 1216

MX – Mexico, Toluca
Tél: +52 72 2275 4200

Centre européen d'information produits
Numéro vert : 00 800 27 27 5374
(depuis AT, BE, CH, CZ, DE, DK, EE, ES, FI, FR, IE, IL, IS, IT, LU, MT, NL, NO, PL, PT, RU, SE, SK, UK, ZA)